

# 令和 8 年度 工 事 仕 様 書

|           |  |  |  |  |  |  |  |
|-----------|--|--|--|--|--|--|--|
|           |  |  |  |  |  |  |  |
|           |  |  |  |  |  |  |  |
| 工 事 名     | 8-2 公共 (補) マンホールトイレ設置工事  |  |  |  |  |  |  |
| 工 事 場 所   | 上尾市大谷公民館   |  |  |  |  |  |  |
| 路 河 川 名 称 |  |  |  |  |  |  |  |
| 事 業 名     |  |  |  |  |  |  |  |
| 工 事 大 要   | <p>工事延長 L=64.6m</p> <p>汚水管布設工 (リブ付硬質塩化ビニル管 φ450mm) 25.0m</p> <p>汚水管布設工 (リブ付硬質塩化ビニル管 φ200mm) 7.3m</p> <p>汚水管布設工 (硬質塩化ビニル管 φ200mm) 4.0m</p> <p>取水管布設工 (ポリエチレン管 φ100mm) 26.2m</p> <p>組立1号マンホール設置工 4箇所</p> <p>マンホールトイレ設備工 10箇所</p> <p>付帯工 1式</p> |  |  |  |  |  |  |

|        |                 |       |      |            |      |
|--------|-----------------|-------|------|------------|------|
| 変更理由   |                 |       |      |            |      |
| 備考     |                 |       |      |            |      |
| 地区     | 県南(北本県土整備)      | 労務費補正 | 1.02 | 機械経費(賃料)補正 | 1.00 |
| 単価適用年月 | 令和08年03月01日付 公共 |       |      |            |      |
| 工期     | 当初              | 自     |      | 至          |      |
|        |                 | 日数    |      |            |      |
|        | 変更              |       | 至    |            |      |
| 経費適用年月 | 公共 令和07年度       |       |      |            |      |
| 主たる工種  | 下水道工事(2)        |       |      |            |      |
| 施工地域   | 一般交通影響有り(2)-2   |       |      |            |      |
| 設計     | 当初金額            |       | 変更金額 |            |      |
|        | 工事価格            |       |      |            |      |
|        | 消費税相当額          |       |      |            |      |
|        | 合計              |       |      |            |      |
| 請負     | 工事価格            |       |      |            |      |
|        | 消費税相当額          |       |      |            |      |
|        | 合計              |       |      |            |      |
|        | 請負増減額           |       |      |            |      |
| 週休2日区分 | 完全週休2日(土日)補正    |       |      |            |      |

# 8-2 公共（補）マンホールトイレ設置工事 位置図

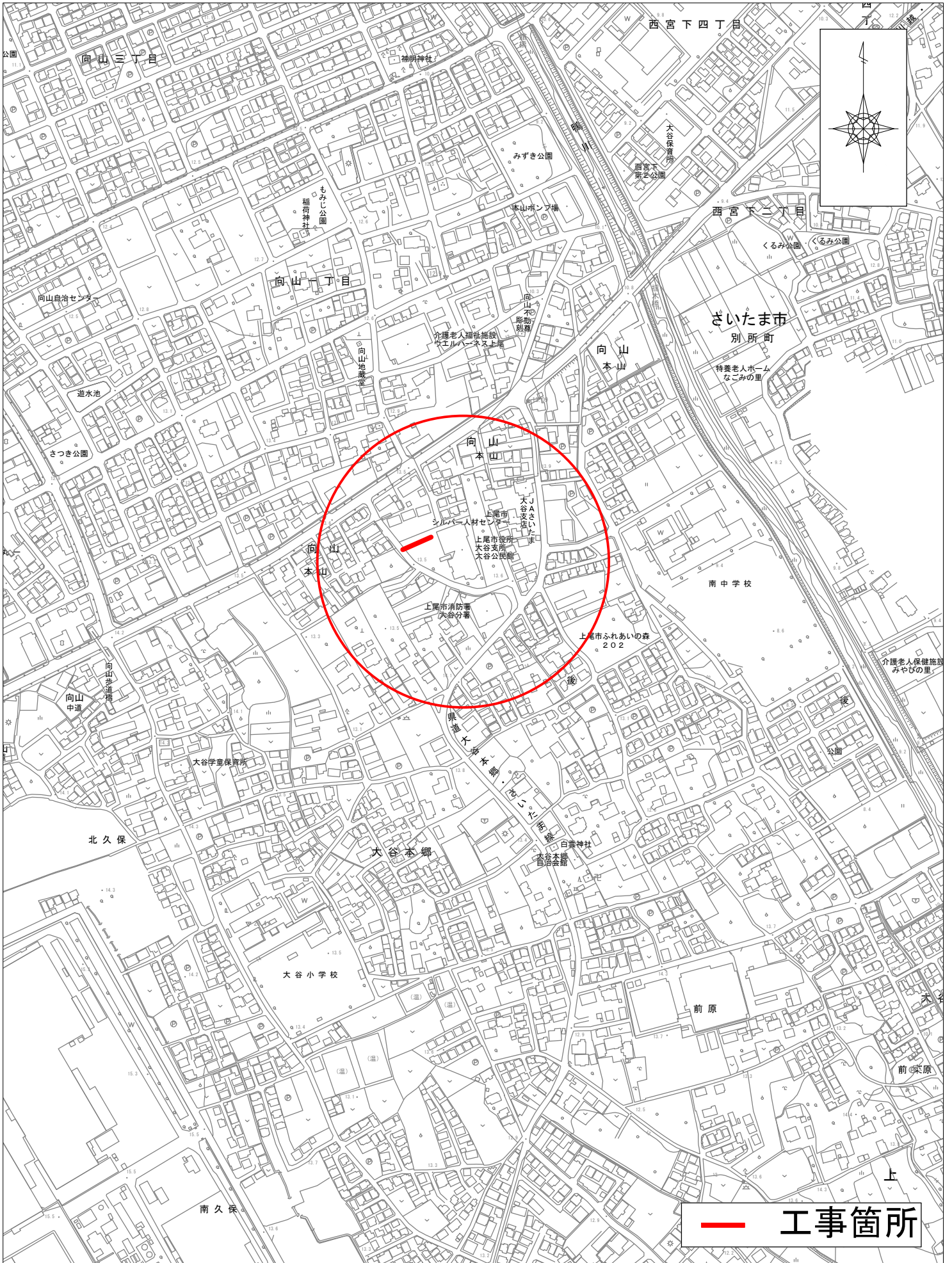

## 本工事費内訳書

| 費目・工種・種別・細目                 | 数量   | 単位             | 単価 | 金額 | 明細単価番号<br>基 準 |
|-----------------------------|------|----------------|----|----|---------------|
| 下水道工事（2）                    | 1    | 式              |    |    |               |
| 管路                          | 1    | 式              |    |    |               |
| 管きよ工（PRPφ450）               | 1    | 式              |    |    |               |
| 管路土工                        | 1    | 式              |    |    |               |
| 管路掘削（バックホ）                  | 67.3 | m <sup>3</sup> |    |    | C 1号          |
| 管路埋戻（再生砕石、タンパ）              | 15.5 | m <sup>3</sup> |    |    | C 2号          |
| 管路埋戻（改良土、振動ローラ）             | 35.7 | m <sup>3</sup> |    |    | C 3号          |
| 管路埋戻（改良土、タンパ）               | 4.2  | m <sup>3</sup> |    |    | C 4号          |
| 管布設工                        | 1    | 式              |    |    |               |
| リップ付硬質塩化ビニル管<br>φ450        | 25   | m              |    |    | C 5号          |
| マンホール用可とう継手φ450<br>リップ付塩ビ管用 | 2    | 個              |    |    | C 6号          |
| 埋設標識シート                     | 25   | m              |    |    | C 7号          |
| 管路土留工                       | 1    | 式              |    |    |               |
| アルミ矢板土留 3.0m<br>支保2段        | 25.9 | m              |    |    | C 8号          |

## 本工事費内訳書

| 費目・工種・種別・細目                 | 数量   | 単位 | 単価 | 金額 | 明細単価番号<br>基準 |
|-----------------------------|------|----|----|----|--------------|
| アルミ矢板土留及び軽量金属支保工賃料          | 1    | 式  |    |    | C 9号         |
| 管きよ工 (PRP φ200)             | 1    | 式  |    |    |              |
| 管路土工                        | 1    | 式  |    |    |              |
| 管路掘削 (バックホウ)                | 20.3 | m3 |    |    | C 1号         |
| 管路掘削 (人力)                   | 0.1  | m3 |    |    | C 10号        |
| 管路埋戻 (再生砕石、タンバ)             | 3.2  | m3 |    |    | C 2号         |
| 管路埋戻 (改良土、振動ローラ)            | 9.1  | m3 |    |    | C 3号         |
| 管路埋戻 (改良土、タンバ)              | 2.8  | m3 |    |    | C 4号         |
| 管路埋戻 (発生土、タンバ)              | 1.6  | m3 |    |    | C 11号        |
| 管布設工                        | 1    | 式  |    |    |              |
| リップ付硬質塩化ビニル管<br>φ200        | 7.3  | m  |    |    | C 12号        |
| マンホール用可とう継手φ200<br>リップ付塩ビ管用 | 4    | 個  |    |    | C 13号        |
| 埋設標識シート                     | 7.3  | m  |    |    | C 7号         |
| 管路土留工                       | 1    | 式  |    |    |              |

## 本工事費内訳書

| 費目・工種・種別・細目             | 数量  | 単位             | 単価 | 金額 | 明細単価番号<br>基準 |
|-------------------------|-----|----------------|----|----|--------------|
| アルミ矢板土留 3.0m<br>支保2段    | 8.9 | m              |    |    | C 8号         |
| 管きょ工 (VUφ200)           | 1   | 式              |    |    |              |
| 管路土工                    | 1   | 式              |    |    |              |
| 管路掘削 (バックホウ)            | 11  | m <sup>3</sup> |    |    | C 1号         |
| 管路基礎 (再生砂、タンパ)          | 1.8 | m <sup>3</sup> |    |    | C 14号        |
| 管路埋戻 (改良土、振動ローラ)        | 5.6 | m <sup>3</sup> |    |    | C 3号         |
| 管路埋戻 (改良土、タンパ)          | 2.3 | m <sup>3</sup> |    |    | C 4号         |
| 管布設工                    | 1   | 式              |    |    |              |
| 硬質塩化ビニル管<br>VUφ200      | 4   | m              |    |    | C 15号        |
| マンホール用可とう継手φ200<br>塩ビ管用 | 2   | 個              |    |    | C 16号        |
| 埋設標識シート                 | 4   | m              |    |    | C 7号         |
| 管路土留工                   | 1   | 式              |    |    |              |
| アルミ矢板土留 3.0m<br>支保2段    | 4.9 | m              |    |    | C 8号         |
| 管きょ工 (PEP φ100)         | 1   | 式              |    |    |              |

## 本工事費内訳書

| 費目・工種・種別・細目          | 数量   | 単位             | 単価 | 金額 | 明細単価番号<br>基準 |
|----------------------|------|----------------|----|----|--------------|
| 管路土工                 | 1    | 式              |    |    |              |
| 管路掘削（ハツホリ）           | 44   | m <sup>3</sup> |    |    | C 1 号        |
| 管路基礎（再生砂、タンパ）        | 7.9  | m <sup>3</sup> |    |    | C 14 号       |
| 管路埋戻（改良土、振動ローラ）      | 29.4 | m <sup>3</sup> |    |    | C 3 号        |
| 管布設工                 | 1    | 式              |    |    |              |
| ポリエチレン管<br>φ100      | 26.2 | m              |    |    | C 17 号       |
| EFベント（90°）両受         | 2    | 個              |    |    |              |
| EFベント（45°）両受         | 2    | 個              |    |    |              |
| EF継手工 1口継手           | 8    | 箇所             |    |    | C 18 号       |
| EF継手工 2口継手           | 3    | 箇所             |    |    | C 19 号       |
| 埋設標識シート              | 26.2 | m              |    |    | C 7 号        |
| 管路土留工                | 1    | 式              |    |    |              |
| アルミ矢板土留 2.0m<br>支保1段 | 26.6 | m              |    |    | C 20 号       |
| マンホール工               | 1    | 式              |    |    |              |

## 本工事費内訳書

| 費目・工種・種別・細目     | 数量 | 単位 | 単価 | 金額 | 明細単価番号<br>基 準 |
|-----------------|----|----|----|----|---------------|
| 組立マンホール工        | 1  | 式  |    |    |               |
| 組立1号マンホール       | 1  | 式  |    |    | C 21号         |
| 割込人孔工           | 1  | 箇所 |    |    | C 22号         |
| マンホールトイレ工       | 1  | 式  |    |    |               |
| マンホールトイレ設備工     | 1  | 式  |    |    |               |
| トイレ立上り          | 10 | 箇所 |    |    | C 23号         |
| 排水部仕切弁<br>φ200  | 1  | 箇所 |    |    | C 24号         |
| 取水部仕切弁①<br>φ100 | 1  | 箇所 |    |    | C 25号         |
| 取水部仕切弁②<br>φ100 | 1  | 箇所 |    |    | C 26号         |
| 給水口<br>φ150     | 1  | 箇所 |    |    | C 27号         |
| マンホールトイレ看板等資材   | 1  | 式  |    |    | C 28号         |
| 付帯工             | 1  | 式  |    |    |               |
| 防火水槽工           | 1  | 式  |    |    |               |
| 削孔工             | 1  | 式  |    |    | C 29号         |

## 本工事費内訳書

| 費目・工種・種別・細目             | 数量    | 単位             | 単価 | 金額 | 明細単価番号<br>基準 |
|-------------------------|-------|----------------|----|----|--------------|
| 給水                      | 1     | 式              |    |    | C 30号        |
| 舗装撤去工                   | 1     | 式              |    |    |              |
| As舗装版切断 (t≤15cm)        | 199.9 | m              |    |    | C 31号        |
| As舗装版破碎                 | 237.8 | m <sup>2</sup> |    |    | C 32号        |
| As殻運搬処理                 | 11.9  | m <sup>3</sup> |    |    | C 33号        |
| 舗装復旧工                   | 1     | 式              |    |    |              |
| 敷地内<br>路盤 25cm RC-40    | 63.7  | m <sup>2</sup> |    |    | C 34号        |
| 市道車道<br>下層路盤 30cm RC-40 | 4.5   | m <sup>2</sup> |    |    | C 35号        |
| 市道車道<br>上層路盤 21cm RM-40 | 4.5   | m <sup>2</sup> |    |    | C 36号        |
| 市道車道<br>表層 4cm 再生密粒度As  | 4.5   | m <sup>2</sup> |    |    | C 37号        |
| As舗装工<br>表層 5cm 再生密粒度As | 229.5 | m <sup>2</sup> |    |    | C 38号        |
| As舗装工<br>不陸整正           | 169.6 | m <sup>2</sup> |    |    | C 39号        |
| 水替工                     | 1     | 式              |    |    |              |
| 水替                      | 1     | 式              |    |    | C 40号        |

## 本工事費内訳書

| 費目・工種・種別・細目     | 数量   | 単位             | 単価 | 金額 | 明細単価番号<br>基 準 |
|-----------------|------|----------------|----|----|---------------|
| 試掘工             | 1    | 式              |    |    |               |
| 試掘              | 1    | 式              |    |    | C 41 号        |
| 区画線工            | 1    | 式              |    |    |               |
| 白色実線W=15cm      | 42.4 | m              |    |    | C 42 号        |
| 黄色実線W=15cm      | 7.4  | m              |    |    | C 43 号        |
| 文字・記号幅15cm換算 白色 | 6.3  | m              |    |    | C 44 号        |
| 残土処分工           | 1    | 式              |    |    |               |
| 発生土処理           | 29.3 | m <sup>3</sup> |    |    | C 45 号        |
| 仮設工             | 1    | 式              |    |    |               |
| 交通管理工           | 1    | 式              |    |    |               |
| 交通誘導警備員         | 1    | 式              |    |    | C 46 号        |
| 直接工事費計          |      |                |    |    |               |
| 共通仮設費計          | 1    | 式              |    |    |               |
| 共通仮設費(積上げ)      | 1    | 式              |    |    |               |

## 本工事費内訳書

| 費目・工種・種別・細目    | 数量   | 単位 | 単価 | 金額 | 明細単価番号<br>基準  |
|----------------|------|----|----|----|---------------|
| 運搬費            | 1    | 式  |    |    |               |
| 仮設材運搬費         | 0.93 | t  |    |    | C 47 号        |
| 技術管理費          | 1    | 式  |    |    |               |
| 土壌分析試験費        | 1    | 式  |    |    | C 48 号        |
| 共通仮設費(率化)      | 1    | 式  |    |    |               |
| 共通仮設費率分        | 1    | 式  |    |    | 一般交通影響有り(2)-2 |
| 純工事費           | 1    | 式  |    |    |               |
| 現場管理費          | 1    | 式  |    |    | 一般交通影響有り(2)-2 |
| 工事原価           | 1    | 式  |    |    |               |
| 一般管理費等         | 1    | 式  |    |    | 金銭的保証を必要とする   |
| ※(内 契約保証補正加算額) |      |    |    |    |               |
| 工事価格           | 1    | 式  |    |    |               |
| 消費税等相当額        | 1    | 式  |    |    |               |
| 合計             |      |    |    |    |               |



8-2 公共 (補) マンホールトイレ設置工事

| 第 2 号 C 代価                              |     | 管路埋戻 (再生砕石、タンパ) |     |     |                 | 1 m3 当り |
|---|-----|-----------------|-----|-----|-----------------|---------|
| 名 称 ・ 規 格                               | 数 量 | 単 位             | 単 価 | 金 額 | 明 細 単 価 番 号 基 準 |         |
| 機械投入埋戻工(バックホウ)<br>クローラ型 0.28m3 土質区分:埴質土 | 1   | m3              |     |     | D 2号            |         |
| ★再生クラッシャーラン<br>RC-40                    | 1.2 | m3              |     |     |                 |         |
| 計                                       |     |                 |     |     |                 |         |
| 単位当たり                                   |     |                 |     |     |                 |         |
|   |     |                 |     |     |                 |         |
|   |     |                 |     |     |                 |         |
|   |     |                 |     |     |                 |         |
|   |     |                 |     |     |                 |         |
|   |     |                 |     |     |                 |         |
|   |     |                 |     |     |                 |         |
|   |     |                 |     |     |                 |         |
|   |     |                 |     |     |                 |         |
|   |     |                 |     |     |                 |         |
|   |     |                 |     |     |                 |         |

8-2 公共（補）マンホールトイレ設置工事

| 第 3 号 C 代価                              |      | 管路埋戻（改良土、振動ローラ） |     |     |               | 1 m3 当り |
|---|------|-----------------|-----|-----|---------------|---------|
| 名 称 ・ 規 格                               | 数 量  | 単 位             | 単 価 | 金 額 | 明細単価番号<br>基 準 |         |
| 発生土運搬工(4t積級、機械積込み)<br>運搬距離5.4km         | 1.25 | m3              |     |     | E 1 号         |         |
| 石灰改良費<br>最大粒径20mm(第1～第3種建設発生土)          | 1.25 | m3              |     |     |               |         |
| 発生土運搬工(4t積級、機械積込み)<br>運搬距離5.4km         | 1.25 | m3              |     |     | E 1 号         |         |
| 機械投入埋戻工(バックホウ)<br>クローラ型 0.28m3 土質区分:砂質土 | 1    | m3              |     |     | D 3 号         |         |
| 振動ローラ運転                                 |      | 日               |     |     | D 4 号         |         |
| 計                                       |      |                 |     |     |               |         |
| 単位当たり                                   |      |                 |     |     |               |         |
|   |      |                 |     |     |               |         |
|   |      |                 |     |     |               |         |
|   |      |                 |     |     |               |         |
|   |      |                 |     |     |               |         |
|   |      |                 |     |     |               |         |
|   |      |                 |     |     |               |         |
|   |      |                 |     |     |               |         |
|   |      |                 |     |     |               |         |

8-2 公共（補）マンホールトイレ設置工事

| 第 4 号 C 代価                             |      | 管路埋戻（改良土、タンパ） |     |     |               |
|--|------|---------------|-----|-----|---------------|
|  |      |               |     |     | 1 m3 当り       |
| 名 称 ・ 規 格                              | 数 量  | 単 位           | 単 価 | 金 額 | 明細単価番号<br>基 準 |
| 発生土運搬工(4t積級、機械積込み)<br>運搬距離5.4km        | 1.25 | m3            |     |     | E 1 号         |
| 石灰改良費<br>最大粒径20mm(第1～第3種建設発生土)         | 1.25 | m3            |     |     |               |
| 発生土運搬工(4t積級、機械積込み)<br>運搬距離5.4km        | 1.25 | m3            |     |     | E 1 号         |
| 機械投入埋戻工(バックホウ)<br>クロー型 0.28m3 土質区分:砂質土 | 1    | m3            |     |     | D 5 号         |
| 計                                      |      |               |     |     |               |
| 単位当たり                                  |      |               |     |     |               |
|  |      |               |     |     |               |
|  |      |               |     |     |               |
|  |      |               |     |     |               |
|  |      |               |     |     |               |
|  |      |               |     |     |               |
|  |      |               |     |     |               |
|  |      |               |     |     |               |
|  |      |               |     |     |               |
|  |      |               |     |     |               |
|  |      |               |     |     |               |
|  |      |               |     |     |               |
|  |      |               |     |     |               |
|  |      |               |     |     |               |
|  |      |               |     |     |               |
|  |      |               |     |     |               |

8-2 公共 (補) マンホールトイレ設置工事

| 第 5 号 C代価                   |     | リップ付硬質塩化ビニル管 φ 450 |     |     |               | 1 m 当り |
|-----------------------------|-----|--------------------|-----|-----|---------------|--------|
| 名 称 ・ 規 格                   | 数 量 | 単 位                | 単 価 | 金 額 | 明細単価番号<br>基 準 |        |
| リップ付硬質塩化ビニル管布設工<br>呼び径450mm | 1   | m                  |     |     | D 6 号         |        |
| リップ付硬質塩化ビニル管<br>φ 450       | 1   | m                  |     |     |               |        |
| 計                           |     |                    |     |     |               |        |
| 単位当たり                       |     |                    |     |     |               |        |
|                             |     |                    |     |     |               |        |
|                             |     |                    |     |     |               |        |
|                             |     |                    |     |     |               |        |
|                             |     |                    |     |     |               |        |
|                             |     |                    |     |     |               |        |
|                             |     |                    |     |     |               |        |
|                             |     |                    |     |     |               |        |
|                             |     |                    |     |     |               |        |
|                             |     |                    |     |     |               |        |
|                             |     |                    |     |     |               |        |
|                             |     |                    |     |     |               |        |
|                             |     |                    |     |     |               |        |
|                             |     |                    |     |     |               |        |

8-2 公共（補）マンホールトイレ設置工事

| 第 6 号 C 代価               |     | マンホール用可とう継手φ450 リブ付塩ビ管用 |     |     |               | 1 個 当り |
|--------------------------|-----|-------------------------|-----|-----|---------------|--------|
| 名 称 ・ 規 格                | 数 量 | 単 位                     | 単 価 | 金 額 | 明細単価番号<br>基 準 |        |
| マンホール用可とう継手<br>リブ管用 φ450 | 1   | 個                       |     |     |               |        |
| 計                        |     |                         |     |     |               |        |
| 単位当たり                    |     |                         |     |     |               |        |
|                          |     |                         |     |     |               |        |
|                          |     |                         |     |     |               |        |
|                          |     |                         |     |     |               |        |
|                          |     |                         |     |     |               |        |
|                          |     |                         |     |     |               |        |
|                          |     |                         |     |     |               |        |
|                          |     |                         |     |     |               |        |
|                          |     |                         |     |     |               |        |
|                          |     |                         |     |     |               |        |
|                          |     |                         |     |     |               |        |
|                          |     |                         |     |     |               |        |
|                          |     |                         |     |     |               |        |
|                          |     |                         |     |     |               |        |
|                          |     |                         |     |     |               |        |
|                          |     |                         |     |     |               |        |
|                          |     |                         |     |     |               |        |
|                          |     |                         |     |     |               |        |
|                          |     |                         |     |     |               |        |
|                          |     |                         |     |     |               |        |
|                          |     |                         |     |     |               |        |

8-2 公共（補）マンホールトイレ設置工事

第 7 号 C代価

埋設標識シート

50 m 当り

| 名称・規格               | 数量 | 単位 | 単価 | 金額 | 明細単価番号<br>基準 |
|---------------------|----|----|----|----|--------------|
| 埋設標識シート敷設           | 50 | m  |    |    | D 7号         |
| 埋設表示シート<br>150mm 2倍 | 1  | 巻  |    |    |              |
| 計                   |    |    |    |    |              |
| 単位当たり               |    |    |    |    |              |
|                     |    |    |    |    |              |
|                     |    |    |    |    |              |
|                     |    |    |    |    |              |
|                     |    |    |    |    |              |
|                     |    |    |    |    |              |
|                     |    |    |    |    |              |
|                     |    |    |    |    |              |
|                     |    |    |    |    |              |
|                     |    |    |    |    |              |
|                     |    |    |    |    |              |
|                     |    |    |    |    |              |
|                     |    |    |    |    |              |

8-2 公共 (補) マンホールトイレ設置工事

| 第 8 号 C 代価                  |     | アルミ矢板土留 3.0m 支保2段 |     |     |                 | 1 m 当り |
|-----------------------------|-----|-------------------|-----|-----|-----------------|--------|
| 名 称 ・ 規 格                   | 数 量 | 単 位               | 単 価 | 金 額 | 明 細 単 価 番 号 基 準 |        |
| アルミ矢板建込工(両側分)<br>掘削深 3.0m以下 | 1   | m                 |     |     | D 8 号           |        |
| アルミ矢板引抜工(両側分)<br>掘削深 3.0m以下 | 1   | m                 |     |     | D 9 号           |        |
| 土留支保工(軽量金属支保工)<br>2段 3.5m以下 | 1   | m                 |     |     | D 10 号          |        |
| 計                           |     |                   |     |     |                 |        |
| 単位当たり                       |     |                   |     |     |                 |        |
|                             |     |                   |     |     |                 |        |
|                             |     |                   |     |     |                 |        |
|                             |     |                   |     |     |                 |        |
|                             |     |                   |     |     |                 |        |
|                             |     |                   |     |     |                 |        |
|                             |     |                   |     |     |                 |        |
|                             |     |                   |     |     |                 |        |
|                             |     |                   |     |     |                 |        |
|                             |     |                   |     |     |                 |        |
|                             |     |                   |     |     |                 |        |
|                             |     |                   |     |     |                 |        |

8-2 公共（補）マンホールトイレ設置工事

| 第 9 号 C 代価 |     | アルミ矢板土留及び軽量金属支保工賃料 |     |     |               |
|------------|-----|--------------------|-----|-----|---------------|
|            |     |                    |     |     | 1 式 当り        |
| 名 称 ・ 規 格  | 数 量 | 単 位                | 単 価 | 金 額 | 明細単価番号<br>基 準 |
| アルミ矢板賃料    | 1   | 式                  |     |     |               |
| 軽量金属支保工賃料  | 1   | 式                  |     |     |               |
| 計          |     |                    |     |     |               |
|            |     |                    |     |     |               |
|            |     |                    |     |     |               |
|            |     |                    |     |     |               |
|            |     |                    |     |     |               |
|            |     |                    |     |     |               |
|            |     |                    |     |     |               |
|            |     |                    |     |     |               |
|            |     |                    |     |     |               |
|            |     |                    |     |     |               |
|            |     |                    |     |     |               |
|            |     |                    |     |     |               |
|            |     |                    |     |     |               |
|            |     |                    |     |     |               |
|            |     |                    |     |     |               |
|            |     |                    |     |     |               |
|            |     |                    |     |     |               |

8-2 公共(補)マンホールトイレ設置工事

| 第 10 号 C 代価      |     | 管路掘削(人力) |     |     |               |         |
|------------------|-----|----------|-----|-----|---------------|---------|
|                  |     |          |     |     |               | 1 m3 当り |
| 名 称 ・ 規 格        | 数 量 | 単 位      | 単 価 | 金 額 | 明細単価番号<br>基 準 |         |
| 床掘り<br>土砂 現場制約あり | 1   | m3       |     |     | P 1 号         |         |
| 計                |     |          |     |     |               |         |
| 単位当たり            |     |          |     |     |               |         |
|                  |     |          |     |     |               |         |
|                  |     |          |     |     |               |         |
|                  |     |          |     |     |               |         |
|                  |     |          |     |     |               |         |
|                  |     |          |     |     |               |         |
|                  |     |          |     |     |               |         |
|                  |     |          |     |     |               |         |
|                  |     |          |     |     |               |         |
|                  |     |          |     |     |               |         |
|                  |     |          |     |     |               |         |
|                  |     |          |     |     |               |         |
|                  |     |          |     |     |               |         |
|                  |     |          |     |     |               |         |
|                  |     |          |     |     |               |         |
|                  |     |          |     |     |               |         |

8-2 公共（補）マンホールトイレ設置工事

| 第 11 号 C 代価                           |      | 管路埋戻（発生土、タンパ） |     | 1 m3 当り |               |
|---------------------------------------|------|---------------|-----|---------|---------------|
| 名 称 ・ 規 格                             | 数 量  | 単 位           | 単 価 | 金 額     | 明細単価番号<br>基 準 |
| 発生土運搬工(4t積級、機械積込み)<br>運搬距離3.3km       | 1.11 | m3            |     |         | E 2号          |
| 発生土運搬工(4t積級、機械積込み)<br>運搬距離3.3km       | 1.11 | m3            |     |         | E 2号          |
| 機械投入埋戻工(バックホウ)<br>クワ型 0.28m3 土質区分:砂質土 | 1    | m3            |     |         | D 5号          |
| 積込(ルーズ)<br>土砂 小規模(標準)                 | 1.11 | m3            |     |         | P 2号          |
| 計                                     |      |               |     |         |               |
| 単位当たり                                 |      |               |     |         |               |
|                                       |      |               |     |         |               |
|                                       |      |               |     |         |               |
|                                       |      |               |     |         |               |
|                                       |      |               |     |         |               |
|                                       |      |               |     |         |               |
|                                       |      |               |     |         |               |
|                                       |      |               |     |         |               |
|                                       |      |               |     |         |               |
|                                       |      |               |     |         |               |

| 第 12 号 C 代価                      |     | リップ付硬質塩化ビニル管 φ200 |     | 1 m 当り |               |
|----------------------------------|-----|-------------------|-----|--------|---------------|
| 名 称 ・ 規 格                        | 数 量 | 単 位               | 単 価 | 金 額    | 明細単価番号<br>基 準 |
| リップ付硬質塩化ビニル管設置工【材工共】<br>呼び径200mm | 1   | m                 |     |        | 代 1 号         |
| 計                                |     |                   |     |        |               |
| 単位当たり                            |     |                   |     |        |               |
|                                  |     |                   |     |        |               |
|                                  |     |                   |     |        |               |
|                                  |     |                   |     |        |               |
|                                  |     |                   |     |        |               |
|                                  |     |                   |     |        |               |
|                                  |     |                   |     |        |               |
|                                  |     |                   |     |        |               |
|                                  |     |                   |     |        |               |
|                                  |     |                   |     |        |               |

8-2 公共（補）マンホールトイレ設置工事

| 第 13 号 C 代価            |     | マンホール用可とう継手φ200 リブ付塩ビ管用 |     |     |               | 1 個 当り |
|------------------------|-----|-------------------------|-----|-----|---------------|--------|
| 名 称 ・ 規 格              | 数 量 | 単 位                     | 単 価 | 金 額 | 明細単価番号<br>基 準 |        |
| リブ管用マンホール可とう継手<br>φ200 | 1   | 個                       |     |     |               |        |
| 計                      |     |                         |     |     |               |        |
| 単位当たり                  |     |                         |     |     |               |        |
|                        |     |                         |     |     |               |        |
|                        |     |                         |     |     |               |        |
|                        |     |                         |     |     |               |        |
|                        |     |                         |     |     |               |        |
|                        |     |                         |     |     |               |        |
|                        |     |                         |     |     |               |        |
|                        |     |                         |     |     |               |        |
|                        |     |                         |     |     |               |        |
|                        |     |                         |     |     |               |        |
|                        |     |                         |     |     |               |        |
|                        |     |                         |     |     |               |        |
|                        |     |                         |     |     |               |        |

8-2 公共(補)マンホールトイレ設置工事

| 第 14 号 C代価                            |      | 管路基礎(再生砂、タンパ) |     | 1 m3 当り |               |
|---------------------------------------|------|---------------|-----|---------|---------------|
| 名 称 ・ 規 格                             | 数 量  | 単 位           | 単 価 | 金 額     | 明細単価番号<br>基 準 |
| 機械投入埋戻工(バックホウ)<br>クローラ型 0.28m3 土質区分:砂 | 1    | m3            |     |         | D 11 号        |
| ★砂<br>再生                              | 1.26 | m3            |     |         |               |
| 計                                     |      |               |     |         |               |
| 単位当たり                                 |      |               |     |         |               |
|                                       |      |               |     |         |               |
|                                       |      |               |     |         |               |
|                                       |      |               |     |         |               |
|                                       |      |               |     |         |               |
|                                       |      |               |     |         |               |
|                                       |      |               |     |         |               |
|                                       |      |               |     |         |               |
|                                       |      |               |     |         |               |
|                                       |      |               |     |         |               |
|                                       |      |               |     |         |               |
|                                       |      |               |     |         |               |

8-2 公共 (補) マンホールトイレ設置工事

| 第 15 号 C 代価                  |     | 硬質塩化ビニル管 VUφ200 |     |     | 1 m 当り        |
|------------------------------|-----|-----------------|-----|-----|---------------|
| 名 称 ・ 規 格                    | 数 量 | 単 位             | 単 価 | 金 額 | 明細単価番号<br>基 準 |
| 硬質塩化ビニル管設置工【材工共】<br>呼び径200mm | 1   | m               |     |     | 代 2 号         |
| 計                            |     |                 |     |     |               |
| 単位当たり                        |     |                 |     |     |               |
|                              |     |                 |     |     |               |
|                              |     |                 |     |     |               |
|                              |     |                 |     |     |               |
|                              |     |                 |     |     |               |
|                              |     |                 |     |     |               |
|                              |     |                 |     |     |               |
|                              |     |                 |     |     |               |
|                              |     |                 |     |     |               |
|                              |     |                 |     |     |               |
|                              |     |                 |     |     |               |
|                              |     |                 |     |     |               |
|                              |     |                 |     |     |               |

8-2 公共（補）マンホールトイレ設置工事

| 第 16 号 C 代価             |     | マンホール用可とう継手φ200 塩ビ管用 |     |     |               | 1 個 当り |
|-------------------------|-----|----------------------|-----|-----|---------------|--------|
| 名 称 ・ 規 格               | 数 量 | 単 位                  | 単 価 | 金 額 | 明細単価番号<br>基 準 |        |
| マンホール用可とう継手<br>塩ビ管用φ200 | 1   | 個                    |     |     |               |        |
| 計                       |     |                      |     |     |               |        |
| 単位当たり                   |     |                      |     |     |               |        |
|                         |     |                      |     |     |               |        |
|                         |     |                      |     |     |               |        |
|                         |     |                      |     |     |               |        |
|                         |     |                      |     |     |               |        |
|                         |     |                      |     |     |               |        |
|                         |     |                      |     |     |               |        |
|                         |     |                      |     |     |               |        |
|                         |     |                      |     |     |               |        |
|                         |     |                      |     |     |               |        |
|                         |     |                      |     |     |               |        |
|                         |     |                      |     |     |               |        |
|                         |     |                      |     |     |               |        |

8-2 公共（補）マンホールトイレ設置工事

| 第 17 号 C 代価     |     | ポリエチレン管 φ100 |     |     |               | 10 m 当り |
|-----------------|-----|--------------|-----|-----|---------------|---------|
| 名 称 ・ 規 格       | 数 量 | 単 位          | 単 価 | 金 額 | 明細単価番号<br>基 準 |         |
| ポリエチレン管<br>φ100 | 10  | m            |     |     |               |         |
| 配管工             |     | 人            |     |     | 完全週休2日(土日)補正  |         |
| 普通作業員           |     | 人            |     |     | 完全週休2日(土日)補正  |         |
| 諸 雑 費 (丸め)      | 1   | 式            |     |     |               |         |
| 計               |     |              |     |     |               |         |
| 単位当たり           |     |              |     |     |               |         |
|                 |     |              |     |     |               |         |
|                 |     |              |     |     |               |         |
|                 |     |              |     |     |               |         |
|                 |     |              |     |     |               |         |
|                 |     |              |     |     |               |         |
|                 |     |              |     |     |               |         |
|                 |     |              |     |     |               |         |
|                 |     |              |     |     |               |         |
|                 |     |              |     |     |               |         |

8-2 公共（補）マンホールトイレ設置工事

| 第 18 号 C 代価  |     | EF継手工 1口継手 |     |     | 1 箇所 当り       |
|--------------|-----|------------|-----|-----|---------------|
| 名 称 ・ 規 格    | 数 量 | 単 位        | 単 価 | 金 額 | 明細単価番号<br>基 準 |
| 配管工          |     | 人          |     |     | 完全週休2日(土日)補正  |
| 普通作業員        |     | 人          |     |     | 完全週休2日(土日)補正  |
| 諸 雑 費 (率+丸め) |     | %          |     |     |               |
| 計            |     |            |     |     |               |
| 単位当たり        |     |            |     |     |               |
|              |     |            |     |     |               |
|              |     |            |     |     |               |
|              |     |            |     |     |               |
|              |     |            |     |     |               |
|              |     |            |     |     |               |
|              |     |            |     |     |               |
|              |     |            |     |     |               |
|              |     |            |     |     |               |
|              |     |            |     |     |               |
|              |     |            |     |     |               |
|              |     |            |     |     |               |

8-2 公共（補）マンホールトイレ設置工事

| 第 19 号 C 代価  |     | EF継手工 2口継手 |     |     | 1 箇所 当り       |  |
|--------------|-----|------------|-----|-----|---------------|--|
| 名 称 ・ 規 格    | 数 量 | 単 位        | 単 価 | 金 額 | 明細単価番号<br>基 準 |  |
| 配管工          |     | 人          |     |     | 完全週休2日(土日)補正  |  |
| 普通作業員        |     | 人          |     |     | 完全週休2日(土日)補正  |  |
| 諸 雑 費 (率+丸め) |     | %          |     |     |               |  |
| 計            |     |            |     |     |               |  |
| 単位当たり        |     |            |     |     |               |  |
|              |     |            |     |     |               |  |
|              |     |            |     |     |               |  |
|              |     |            |     |     |               |  |
|              |     |            |     |     |               |  |
|              |     |            |     |     |               |  |
|              |     |            |     |     |               |  |
|              |     |            |     |     |               |  |
|              |     |            |     |     |               |  |
|              |     |            |     |     |               |  |
|              |     |            |     |     |               |  |
|              |     |            |     |     |               |  |
|              |     |            |     |     |               |  |
|              |     |            |     |     |               |  |
|              |     |            |     |     |               |  |
|              |     |            |     |     |               |  |

8-2 公共（補）マンホールトイレ設置工事

第 20 号 C 代価

アルミ矢板土留 2.0m 支保1段

1 m 当り

| 名 称 ・ 規 格                   | 数 量 | 単 位 | 単 価 | 金 額 | 明細単価番号<br>基 準 |
|-----------------------------|-----|-----|-----|-----|---------------|
| アルミ矢板建込工(両側分)<br>掘削深 2.0m以下 | 1   | m   |     |     | D 12 号        |
| アルミ矢板引抜工(両側分)<br>掘削深 2.0m以下 | 1   | m   |     |     | D 13 号        |
| 土留支保工(軽量金属支保工)<br>1段 2.0m以下 | 1   | m   |     |     | D 14 号        |
| 計                           |     |     |     |     |               |
| 単位当たり                       |     |     |     |     |               |
|                             |     |     |     |     |               |
|                             |     |     |     |     |               |
|                             |     |     |     |     |               |
|                             |     |     |     |     |               |
|                             |     |     |     |     |               |
|                             |     |     |     |     |               |
|                             |     |     |     |     |               |
|                             |     |     |     |     |               |
|                             |     |     |     |     |               |

8-2 公共（補）マンホールトイレ設置工事

| 第 21 号 C 代価                          |     | 組立 1 号マンホール |     | 1 式 当り |               |        |
|--------------------------------------|-----|-------------|-----|--------|---------------|--------|
| 名 称 ・ 規 格                            | 数 量 | 単 位         | 単 価 | 金 額    | 明細単価番号<br>基 準 |        |
| 人孔蓋及び口環<br>T-25、Φ600、圧力開放型、鍵付き蝶番付き   | 1   | 組           |     |        |               |        |
| 人孔蓋及び口環<br>T-14、Φ600、圧力開放型、鍵付き蝶番付き   | 3   | 組           |     |        |               |        |
| 口環変形防止調整金具 25mm<br>ボルト、ナット           | 3   | 組           |     |        |               |        |
| 口環変形防止調整金具 45mm<br>ボルト、ナット           | 1   | 組           |     |        |               |        |
| 人孔蓋及び口環（オプション類）<br>ロック付転落防止用梯子（Φ600） | 4   | 個           |     |        |               |        |
| 調整リング100<br>φ600×100                 | 3   | 個           |     |        |               |        |
| 調整リング150<br>φ600×150                 | 2   | 個           |     |        |               |        |
| 斜壁ブロック（1号）450<br>φ600×900×h450       | 2   | 個           |     |        |               |        |
| 斜壁ブロック（1号）600<br>φ600×900×h600       | 2   | 個           |     |        |               |        |
| 躯体ブロック（1号）1500<br>φ900×h1500         | 2   | 個           |     |        |               |        |
| 躯体ブロック（1号）1800<br>φ900×h1800         | 2   | 個           |     |        |               |        |
| 底部工（1号）<br>砕石基礎20cm、底板ブロック、インハート仕上げ  | 4   | 箇所          |     |        |               | D 15 号 |
| 組立マンホール設置工<br>1号(900mm) 3m以下         | 4   | 箇所          |     |        |               | 代 3 号  |
| ★ 1 号組立マンホール削孔費<br>接続管種 塩ビ管 Φ125     | 1   | 箇所          |     |        |               |        |

8-2 公共（補）マンホールトイレ設置工事

| 第 21 号 C 代価<br>(続 き)            |     | 組立 1 号マンホール |     | 1 式 当り |               |  |
|---------------------------------|-----|-------------|-----|--------|---------------|--|
| 名 称 ・ 規 格                       | 数 量 | 単 位         | 単 価 | 金 額    | 明細単価番号<br>基 準 |  |
| ★ 1 号組立マンホール削孔費<br>接続管種 塩ビ管Φ150 | 1   | 箇所          |     |        |               |  |
| ★ 1 号組立マンホール削孔費<br>接続管種 塩ビ管Φ200 | 4   | 箇所          |     |        |               |  |
| 計                               |     |             |     |        |               |  |
|                                 |     |             |     |        |               |  |
|                                 |     |             |     |        |               |  |
|                                 |     |             |     |        |               |  |
|                                 |     |             |     |        |               |  |
|                                 |     |             |     |        |               |  |
|                                 |     |             |     |        |               |  |
|                                 |     |             |     |        |               |  |
|                                 |     |             |     |        |               |  |
|                                 |     |             |     |        |               |  |
|                                 |     |             |     |        |               |  |
|                                 |     |             |     |        |               |  |
|                                 |     |             |     |        |               |  |
|                                 |     |             |     |        |               |  |
|                                 |     |             |     |        |               |  |
|                                 |     |             |     |        |               |  |

8-2 公共（補）マンホールトイレ設置工事

| 第 22 号 C 代価                    |     | 割込人孔工 |     | 1 箇所 当り |               |
|--------------------------------|-----|-------|-----|---------|---------------|
| 名 称 ・ 規 格                      | 数 量 | 単 位   | 単 価 | 金 額     | 明細単価番号<br>基 準 |
| 硬質塩化ビニル管撤去工<br>呼び径200mm        | 1.9 | m     |     |         | D 16 号        |
| リップ管継手カラー<br>φ200 SYR-PRP      | 2   | 個     |     |         |               |
| インバート<br>二次製品 Y型 2路 200×200(左) | 1   | 個     |     |         |               |
| 止水プラグ損料<br>シングルタイプ φ200        | 1   | 日     |     |         |               |
| 計                              |     |       |     |         |               |
| 単位当たり                          |     |       |     |         |               |
|                                |     |       |     |         |               |
|                                |     |       |     |         |               |
|                                |     |       |     |         |               |
|                                |     |       |     |         |               |
|                                |     |       |     |         |               |
|                                |     |       |     |         |               |
|                                |     |       |     |         |               |
|                                |     |       |     |         |               |
|                                |     |       |     |         |               |
|                                |     |       |     |         |               |

8-2 公共（補）マンホールトイレ設置工事

| 第 23 号 C 代価                    |      | トイレ立上り         |     |     |               | 1 箇所 当り |
|--------------------------------|------|----------------|-----|-----|---------------|---------|
| 名 称 ・ 規 格                      | 数 量  | 単 位            | 単 価 | 金 額 | 明細単価番号<br>基 準 |         |
| トイレ用鉄蓋<br>φ300 T-14 台座付き       | 1    | 個              |     |     |               |         |
| 硬質塩化ビニル内蓋<br>φ200用             | 1    | 個              |     |     |               |         |
| リップ管用90° 自在管<br>PRP用 φ450-200  | 1    | 個              |     |     |               |         |
| ★硬質塩化ビニル管（薄肉管）<br>VU-200       | 1.51 | m              |     |     |               |         |
| 基礎碎石<br>7.5cmを超え12.5cm以下       | 0.18 | m <sup>2</sup> |     |     | P 3 号         |         |
| ★鋳鉄製防護蓋設置費(手間のみ)<br>(小型マンホール工) | 1    | 箇所             |     |     | 完全週休2日(土日)補正  |         |
| 立上り管設置工<br>H=2.0m以下            | 1    | 箇所             |     |     | D 17 号        |         |
| 計                              |      |                |     |     |               |         |
| 単位当たり                          |      |                |     |     |               |         |
|                                |      |                |     |     |               |         |
|                                |      |                |     |     |               |         |
|                                |      |                |     |     |               |         |
|                                |      |                |     |     |               |         |
|                                |      |                |     |     |               |         |

8-2 公共（補）マンホールトイレ設置工事

| 第 24 号 C代価                          |      | 排水部仕切弁 φ200    |     | 1 箇所 当り |               |  |
|-------------------------------------|------|----------------|-----|---------|---------------|--|
| 名 称 ・ 規 格                           | 数 量  | 単 位            | 単 価 | 金 額     | 明細単価番号<br>基 準 |  |
| 仕切弁用鉄蓋<br>φ300 T-14 台座付き            | 1    | 個              |     |         |               |  |
| 硬質塩化ビニル内蓋<br>φ200用                  | 1    | 個              |     |         |               |  |
| ★硬質塩化ビニル管（薄肉管）<br>VU-200            | 1.66 | m              |     |         |               |  |
| 基礎砕石<br>7.5cmを超え12.5cm以下            | 0.18 | m <sup>2</sup> |     |         | P 3号          |  |
| ソフトシール仕切弁<br>キャップ式 外ねじ式 F型 φ200 左開栓 | 1    | 基              |     |         |               |  |
| MFジョイント（RR-MFジョイント）<br>φ200         | 2    | 個              |     |         |               |  |
| 中間軸<br>オールステンレス製H=0.8m              | 1    | 本              |     |         |               |  |
| 中間軸振れ止め<br>φ200用                    | 1    | 個              |     |         |               |  |
| 鋳鉄製仕切弁設置工<br>φ200                   | 1    | 基              |     |         | D 18号         |  |
| 立上り管設置工<br>H=2.0m以下                 | 1    | 箇所             |     |         | D 17号         |  |
| ★鋳鉄製防護蓋設置費（手間のみ）<br>（小型マンホール工）      | 1    | 箇所             |     |         | 完全週休2日（土日）補正  |  |
| 計                                   |      |                |     |         |               |  |
| 単位当たり                               |      |                |     |         |               |  |
|                                     |      |                |     |         |               |  |

8-2 公共（補）マンホールトイレ設置工事

| 第 25 号 C 代価                      |      | 取水部仕切弁① φ100   |     | 1 箇所 当り |               |
|----------------------------------|------|----------------|-----|---------|---------------|
| 名 称 ・ 規 格                        | 数 量  | 単 位            | 単 価 | 金 額     | 明細単価番号<br>基 準 |
| 仕切弁用鉄蓋<br>φ300 T-14 台座付き         | 1    | 個              |     |         |               |
| 硬質塩化ビニル内蓋<br>φ200用               | 1    | 個              |     |         |               |
| ★硬質塩化ビニル管（薄肉管）<br>VU-200         | 1.29 | m              |     |         |               |
| 基礎砕石<br>7.5cmを超え12.5cm以下         | 0.18 | m <sup>2</sup> |     |         | P 3 号         |
| PE挿し口付きメタルシート仕切弁<br>φ100 内ねじ 左開栓 | 1    | 基              |     |         |               |
| EFソケット<br>φ100                   | 2    | 個              |     |         |               |
| ポリエチレン管継手工<br>φ100 EF接合          | 2    | 箇所             |     |         | D 19 号        |
| 中間軸<br>オールステンレス製H=0.9m           | 1    | 本              |     |         |               |
| 中間軸振れ止め<br>φ200用                 | 1    | 個              |     |         |               |
| 鋳鉄製仕切弁設置工<br>φ100                | 1    | 基              |     |         | D 20 号        |
| 立上り管設置工<br>H=1.5m以下              | 1    | 箇所             |     |         | D 21 号        |
| ★鋳鉄製防護蓋設置費(手間のみ)<br>(小型マンホール工)   | 1    | 箇所             |     |         | 完全週休2日(土日)補正  |
| 計                                |      |                |     |         |               |
| 単位当たり                            |      |                |     |         |               |

8-2 公共（補）マンホールトイレ設置工事

| 第 26 号 C 代価                     |      | 取水部仕切弁② φ100   |     | 1 箇所 当り |               |              |
|---------------------------------|------|----------------|-----|---------|---------------|--------------|
| 名 称 ・ 規 格                       | 数 量  | 単 位            | 単 価 | 金 額     | 明細単価番号<br>基 準 |              |
| 仕切弁用鉄蓋<br>φ300 T-14 台座付き        | 1    | 個              |     |         |               |              |
| 硬質塩化ビニル内蓋<br>φ200用              | 1    | 個              |     |         |               |              |
| ★硬質塩化ビニル管（薄肉管）<br>VU-200        | 1.31 | m              |     |         |               |              |
| 基礎砕石<br>7.5cmを超え12.5cm以下        | 0.18 | m <sup>2</sup> |     |         |               | P 3 号        |
| ソフトシール仕切弁<br>キャップ式 外ねじ式 F型 φ100 | 1    | 基              |     |         |               |              |
| EFフランジ短管<br>水道形 φ100mmPE        | 2    | 個              |     |         |               |              |
| 中間軸<br>オールステンレス製H=0.7m          | 1    | 本              |     |         |               |              |
| 中間軸振れ止め<br>φ200用                | 1    | 個              |     |         |               |              |
| ポリエチレン管継手工<br>φ100 EF接合         | 2    | 箇所             |     |         |               | D 19 号       |
| 鋳鉄製仕切弁設置工<br>φ100               | 1    | 基              |     |         |               | D 20 号       |
| 立上り管設置工<br>H=1.5m以下             | 1    | 箇所             |     |         |               | D 21 号       |
| ★鋳鉄製防護蓋設置費(手間のみ)<br>(小型マンホール工)  | 1    | 箇所             |     |         |               | 完全週休2日(土日)補正 |
| 計                               |      |                |     |         |               |              |
| 単位当たり                           |      |                |     |         |               |              |

8-2 公共（補）マンホールトイレ設置工事

| 第 27 号 C 代価                    |      | 給水口 φ150       |     | 1 箇所 当り |               |
|--------------------------------|------|----------------|-----|---------|---------------|
| 名 称 ・ 規 格                      | 数 量  | 単 位            | 単 価 | 金 額     | 明細単価番号<br>基 準 |
| 給水口用鉄蓋<br>φ300 T-14 台座付き       | 1    | 個              |     |         |               |
| 硬質塩化ビニル内蓋<br>φ150用             | 1    | 個              |     |         |               |
| VU90° 曲管<br>φ150               | 1    | 個              |     |         |               |
| マンホール用可とう継手<br>塩ビ管用 φ150       | 1    | 個              |     |         |               |
| ★硬質塩化ビニル管（薄肉管）<br>VU-150       | 1.72 | m              |     |         |               |
| 基礎碎石<br>7.5cmを超え12.5cm以下       | 0.19 | m <sup>2</sup> |     |         | P 3 号         |
| 立上り管設置工<br>H=2.0m以下            | 1    | 箇所             |     |         | D 17 号        |
| ★鋳鉄製防護蓋設置費（手間のみ）<br>（小型マンホール工） | 1    | 箇所             |     |         | 完全週休2日（土日）補正  |
| 計                              |      |                |     |         |               |
| 単位当たり                          |      |                |     |         |               |
|                                |      |                |     |         |               |
|                                |      |                |     |         |               |
|                                |      |                |     |         |               |
|                                |      |                |     |         |               |

8-2 公共（補）マンホールトイレ設置工事

| 第 28 号 C 代価                 |     | マンホールトイレ看板等資材 |     |     |               | 1 式 当り |
|-----------------------------|-----|---------------|-----|-----|---------------|--------|
| 名 称 ・ 規 格                   | 数 量 | 単 位           | 単 価 | 金 額 | 明細単価番号<br>基 準 |        |
| マンホールトイレ看板製作費<br>900*600 両面 | 1   | 箇所            |     |     |               |        |
| マンホールトイレ看板設置費<br>900*600 両面 | 1   | 箇所            |     |     |               |        |
| バルブ開栓キー<br>L=1000           | 1   | 本             |     |     |               |        |
| マンホール用手鍵                    | 1   | 本             |     |     |               |        |
| 計                           |     |               |     |     |               |        |
|                             |     |               |     |     |               |        |
|                             |     |               |     |     |               |        |
|                             |     |               |     |     |               |        |
|                             |     |               |     |     |               |        |
|                             |     |               |     |     |               |        |
|                             |     |               |     |     |               |        |
|                             |     |               |     |     |               |        |
|                             |     |               |     |     |               |        |
|                             |     |               |     |     |               |        |
|                             |     |               |     |     |               |        |
|                             |     |               |     |     |               |        |
|                             |     |               |     |     |               |        |

8-2 公共 (補) マンホールトイレ設置工事

| 第 29 号 C 代価                              |      | 削孔工 |     |     |               | 1 式 当り |
|--|------|-----|-----|-----|---------------|--------|
| 名 称 ・ 規 格                                | 数 量  | 単 位 | 単 価 | 金 額 | 明細単価番号<br>基 準 |        |
| 防水モルタル塗り工<br>特殊                          | 0.13 | m2  |     |     | 代 4 号         |        |
| コンクリート パック材(クレン機能付)打設<br>小型構造物           | 0.02 | m3  |     |     | P 4 号         |        |
| コンクリート削孔(コンクリート穿孔機)<br>削孔径180mm以上200mm以下 | 1    | 孔   |     |     | P 5 号         |        |
| 計  |      |     |     |     |               |        |
|  |      |     |     |     |               |        |
|  |      |     |     |     |               |        |
|  |      |     |     |     |               |        |
|  |      |     |     |     |               |        |
|  |      |     |     |     |               |        |
|  |      |     |     |     |               |        |
|  |      |     |     |     |               |        |
|  |      |     |     |     |               |        |
|  |      |     |     |     |               |        |
|  |      |     |     |     |               |        |
|  |      |     |     |     |               |        |
|  |      |     |     |     |               |        |
|  |      |     |     |     |               |        |
|  |      |     |     |     |               |        |

8-2 公共 (補) マンホールトイレ設置工事

| 第 30 号 C 代価 |     | 給水             |     |     |               | 1 式 当り |
|-------------|-----|----------------|-----|-----|---------------|--------|
| 名 称 ・ 規 格   | 数 量 | 単 位            | 単 価 | 金 額 | 明細単価番号<br>基 準 |        |
| 給水車運転工      |     | 日              |     |     | D 22 号        |        |
| 購入水         | 40  | m <sup>3</sup> |     |     |               |        |
| 計           |     |                |     |     |               |        |
|             |     |                |     |     |               |        |
|             |     |                |     |     |               |        |
|             |     |                |     |     |               |        |
|             |     |                |     |     |               |        |
|             |     |                |     |     |               |        |
|             |     |                |     |     |               |        |
|             |     |                |     |     |               |        |
|             |     |                |     |     |               |        |
|             |     |                |     |     |               |        |
|             |     |                |     |     |               |        |
|             |     |                |     |     |               |        |
|             |     |                |     |     |               |        |
|             |     |                |     |     |               |        |
|             |     |                |     |     |               |        |
|             |     |                |     |     |               |        |
|             |     |                |     |     |               |        |
|             |     |                |     |     |               |        |
|             |     |                |     |     |               |        |
|             |     |                |     |     |               |        |

8-2 公共(補) マンホールトイレ設置工事

| 第 31 号 C 代価                        |      | As舗装版切断 (t ≤ 15cm) |     | ( , ) |               | 100 m 当り |
|------------------------------------|------|--------------------|-----|-------|---------------|----------|
| 名 称 ・ 規 格                          | 数 量  | 単 位                | 単 価 | 金 額   | 明細単価番号<br>基 準 |          |
| アスファルト切断濁水運搬費<br>積載量2t 運搬距離 15kmまで | 0.07 | 台                  |     |       |               |          |
| アスファルト切断濁水処分費<br>中間処理後、最終処分場に搬入    | 0.13 | m <sup>3</sup>     |     |       |               |          |
| 舗装版切断<br>アスファルト舗装版 15cm以下          | 100  | m                  |     |       | P 6 号         |          |
| 計                                  |      |                    |     |       |               |          |
| 単位当たり                              |      |                    |     |       |               |          |
|                                    |      |                    |     |       |               |          |
|                                    |      |                    |     |       |               |          |
|                                    |      |                    |     |       |               |          |
|                                    |      |                    |     |       |               |          |
|                                    |      |                    |     |       |               |          |
|                                    |      |                    |     |       |               |          |
|                                    |      |                    |     |       |               |          |
|                                    |      |                    |     |       |               |          |
|                                    |      |                    |     |       |               |          |
|                                    |      |                    |     |       |               |          |

8-2 公共（補）マンホールトイレ設置工事

| 第 32 号 C 代価     |    | As舗装版破碎 |    |    |  |              |
|-----------------|----|---------|----|----|--|--------------|
|                 |    |         |    |    |  | 1 m2 当り      |
| 名称・規格           | 数量 | 単位      | 単価 | 金額 |  | 明細単価番号準<br>基 |
| 舗装版破碎積込(電線共同溝工) | 1  | m2      |    |    |  | P 7 号        |
| 計               |    |         |    |    |  |              |
| 単位当たり           |    |         |    |    |  |              |
|                 |    |         |    |    |  |              |
|                 |    |         |    |    |  |              |
|                 |    |         |    |    |  |              |
|                 |    |         |    |    |  |              |
|                 |    |         |    |    |  |              |
|                 |    |         |    |    |  |              |
|                 |    |         |    |    |  |              |
|                 |    |         |    |    |  |              |
|                 |    |         |    |    |  |              |
|                 |    |         |    |    |  |              |
|                 |    |         |    |    |  |              |
|                 |    |         |    |    |  |              |
|                 |    |         |    |    |  |              |
|                 |    |         |    |    |  |              |
|                 |    |         |    |    |  |              |
|                 |    |         |    |    |  |              |

8-2 公共（補）マンホールトイレ設置工事

| 第 33 号 C 代価                       |  | As殻運搬処理 |    |    |    | 1 m3 当り       |  |
|-----------------------------------|--|---------|----|----|----|---------------|--|
| 名称・規格                             |  | 数量      | 単位 | 単価 | 金額 | 明細単価番号<br>基 準 |  |
| 廃材持込料<br>As廃材                     |  | 2.35    | t  |    |    |               |  |
| 運搬（電線共同溝工）<br>アスファルト塊 運搬距離6.0km以下 |  | 1       | m3 |    |    | P 8 号         |  |
| 計                                 |  |         |    |    |    |               |  |
| 単位当たり                             |  |         |    |    |    |               |  |
|                                   |  |         |    |    |    |               |  |
|                                   |  |         |    |    |    |               |  |
|                                   |  |         |    |    |    |               |  |
|                                   |  |         |    |    |    |               |  |
|                                   |  |         |    |    |    |               |  |
|                                   |  |         |    |    |    |               |  |
|                                   |  |         |    |    |    |               |  |
|                                   |  |         |    |    |    |               |  |
|                                   |  |         |    |    |    |               |  |
|                                   |  |         |    |    |    |               |  |
|                                   |  |         |    |    |    |               |  |
|                                   |  |         |    |    |    |               |  |
|                                   |  |         |    |    |    |               |  |
|                                   |  |         |    |    |    |               |  |
|                                   |  |         |    |    |    |               |  |
|                                   |  |         |    |    |    |               |  |
|                                   |  |         |    |    |    |               |  |
|                                   |  |         |    |    |    |               |  |

8-2 公共（補）マンホールトイレ設置工事

| 第 34 号 C 代価                  |     | 敷地内 路盤 25cm RC-40 |     |     | 1 m2 当り       |  |
|------------------------------|-----|-------------------|-----|-----|---------------|--|
| 名 称 ・ 規 格                    | 数 量 | 単 位               | 単 価 | 金 額 | 明細単価番号<br>基 準 |  |
| 下層路盤(歩道部)<br>全仕上り厚250mm 2層施工 | 1   | m2                |     |     | P 9 号         |  |
| 計                            |     |                   |     |     |               |  |
| 単位当たり                        |     |                   |     |     |               |  |
|                              |     |                   |     |     |               |  |
|                              |     |                   |     |     |               |  |
|                              |     |                   |     |     |               |  |
|                              |     |                   |     |     |               |  |
|                              |     |                   |     |     |               |  |
|                              |     |                   |     |     |               |  |
|                              |     |                   |     |     |               |  |
|                              |     |                   |     |     |               |  |
|                              |     |                   |     |     |               |  |
|                              |     |                   |     |     |               |  |
|                              |     |                   |     |     |               |  |
|                              |     |                   |     |     |               |  |

8-2 公共（補）マンホールトイレ設置工事

| 第 35 号 C 代価                  |     | 市道車道 下層路盤 30cm RC-40 |     |     |               | 1 m2 当り |
|------------------------------|-----|----------------------|-----|-----|---------------|---------|
| 名 称 ・ 規 格                    | 数 量 | 単 位                  | 単 価 | 金 額 | 明細単価番号<br>基 準 |         |
| 下層路盤(歩道部)<br>全仕上り厚300mm 2層施工 | 1   | m2                   |     |     | P 10 号        |         |
| 計                            |     |                      |     |     |               |         |
| 単位当たり                        |     |                      |     |     |               |         |
|                              |     |                      |     |     |               |         |
|                              |     |                      |     |     |               |         |
|                              |     |                      |     |     |               |         |
|                              |     |                      |     |     |               |         |
|                              |     |                      |     |     |               |         |
|                              |     |                      |     |     |               |         |
|                              |     |                      |     |     |               |         |
|                              |     |                      |     |     |               |         |
|                              |     |                      |     |     |               |         |
|                              |     |                      |     |     |               |         |
|                              |     |                      |     |     |               |         |
|                              |     |                      |     |     |               |         |

8-2 公共（補）マンホールトイレ設置工事

| 第 36 号 C 代価                  |     | 市道車道 上層路盤 21cm RM-40 |     |     | 1 m2 当り       |
|------------------------------|-----|----------------------|-----|-----|---------------|
| 名 称 ・ 規 格                    | 数 量 | 単 位                  | 単 価 | 金 額 | 明細単価番号<br>基 準 |
| 上層路盤(歩道部)<br>全仕上り厚210mm 2層施工 | 1   | m2                   |     |     | P 11 号        |
| 計                            |     |                      |     |     |               |
| 単位当たり                        |     |                      |     |     |               |
|                              |     |                      |     |     |               |
|                              |     |                      |     |     |               |
|                              |     |                      |     |     |               |
|                              |     |                      |     |     |               |
|                              |     |                      |     |     |               |
|                              |     |                      |     |     |               |
|                              |     |                      |     |     |               |
|                              |     |                      |     |     |               |
|                              |     |                      |     |     |               |
|                              |     |                      |     |     |               |
|                              |     |                      |     |     |               |
|                              |     |                      |     |     |               |
|                              |     |                      |     |     |               |

8-2 公共 (補) マンホールトイレ設置工事

第 37 号 C 代価

市道車道 表層 4cm 再生密粒度As

1 m2 当り

| 名 称 ・ 規 格                               | 数 量 | 単 位 | 単 価 | 金 額 | 明細単価番号<br>基 準 |
|---|-----|-----|-----|-----|---------------|
| 表層(車道・路肩部) 1層当り仕上厚40mm<br>再生密粒度Asコン(13) | 1   | m2  |     |     | P 12 号        |
| 計                                       |     |     |     |     |               |
| 単位当たり                                   |     |     |     |     |               |
|   |     |     |     |     |               |
|   |     |     |     |     |               |
|   |     |     |     |     |               |
|   |     |     |     |     |               |
|   |     |     |     |     |               |
|   |     |     |     |     |               |
|   |     |     |     |     |               |
|   |     |     |     |     |               |
|   |     |     |     |     |               |
|   |     |     |     |     |               |
|   |     |     |     |     |               |
|   |     |     |     |     |               |
|   |     |     |     |     |               |

8-2 公共（補）マンホールトイレ設置工事

第 38 号 C 代価

As舗装工 表層 5cm 再生密粒度As

1 m2 当り

| 名 称 ・ 規 格                               | 数 量 | 単 位 | 単 価 | 金 額 | 明細単価番号<br>基 準 |
|---|-----|-----|-----|-----|---------------|
| 表層(車道・路肩部) 1層当り仕上厚50mm<br>再生密粒度Asコン(13) | 1   | m2  |     |     | P 13 号        |
| 計                                       |     |     |     |     |               |
| 単位当たり                                   |     |     |     |     |               |
|   |     |     |     |     |               |
|   |     |     |     |     |               |
|   |     |     |     |     |               |
|   |     |     |     |     |               |
|   |     |     |     |     |               |
|   |     |     |     |     |               |
|   |     |     |     |     |               |
|   |     |     |     |     |               |
|   |     |     |     |     |               |
|   |     |     |     |     |               |
|   |     |     |     |     |               |

8-2 公共(補) マンホールトイレ設置工事

| 第 39 号 C 代価                |     | As舗装工 不陸改正 |     | 1 m2 当り |               |
|----------------------------|-----|------------|-----|---------|---------------|
| 名 称 ・ 規 格                  | 数 量 | 単 位        | 単 価 | 金 額     | 明細単価番号<br>基 準 |
| 上層路盤(歩道部)<br>全仕上り厚0mm 1層施工 | 1   | m2         |     |         | P 14 号        |
| 計                          |     |            |     |         |               |
| 単位当たり                      |     |            |     |         |               |
|                            |     |            |     |         |               |
|                            |     |            |     |         |               |
|                            |     |            |     |         |               |
|                            |     |            |     |         |               |
|                            |     |            |     |         |               |
|                            |     |            |     |         |               |
|                            |     |            |     |         |               |
|                            |     |            |     |         |               |
|                            |     |            |     |         |               |
|                            |     |            |     |         |               |

8-2 公共（補）マンホールトイレ設置工事

| 第 40 号 C 代価           |     |     |     |     |           | 1 式 当り |
|-----------------------|-----|-----|-----|-----|-----------|--------|
| 水替                    |     |     |     |     |           |        |
| 名 称 ・ 規 格             | 数 量 | 単 位 | 単 価 | 金 額 | 明細単価番号基 準 |        |
| 据付・撤去工                | 1   | 現場  |     |     | D 23 号    |        |
| ポンプ運転工<br>作業時排水 発動発電機 |     | 日   |     |     | D 24 号    |        |
| 計                     |     |     |     |     |           |        |
|                       |     |     |     |     |           |        |
|                       |     |     |     |     |           |        |
|                       |     |     |     |     |           |        |
|                       |     |     |     |     |           |        |
|                       |     |     |     |     |           |        |
|                       |     |     |     |     |           |        |
|                       |     |     |     |     |           |        |
|                       |     |     |     |     |           |        |
|                       |     |     |     |     |           |        |
|                       |     |     |     |     |           |        |
|                       |     |     |     |     |           |        |
|                       |     |     |     |     |           |        |
|                       |     |     |     |     |           |        |
|                       |     |     |     |     |           |        |
|                       |     |     |     |     |           |        |
|                       |     |     |     |     |           |        |
|                       |     |     |     |     |           |        |
|                       |     |     |     |     |           |        |
|                       |     |     |     |     |           |        |
|                       |     |     |     |     |           |        |
|                       |     |     |     |     |           |        |
|                       |     |     |     |     |           |        |
|                       |     |     |     |     |           |        |
|                       |     |     |     |     |           |        |
|                       |     |     |     |     |           |        |
|                       |     |     |     |     |           |        |
|                       |     |     |     |     |           |        |
|                       |     |     |     |     |           |        |

8-2 公共(補)マンホールトイレ設置工事

| 第 41 号 C 代価  |      | 試掘             |     | ( , ) |               | 1 式 当り |
|--|------|----------------|-----|-------|---------------|--------|
| 名 称 ・ 規 格  | 数 量  | 単 位            | 単 価 | 金 額   | 明細単価番号<br>基 準 |        |
| As舗装版切断 (t≦15cm)                                     | 14.4 | m              |     |       | C 31 号        |        |
| 舗装版破碎積込(小規模土工)                                       | 3.2  | m <sup>2</sup> |     |       | P 15 号        |        |
| 機械掘削工(小型バックホウ)<br>クロー型 0.13m <sup>3</sup>            | 3    | m <sup>3</sup> |     |       | D 25 号        |        |
| 床掘り<br>土砂 現場制約あり                                     | 1    | m <sup>3</sup> |     |       | P 1 号         |        |
| 機械投入埋戻工(小型バックホウ)<br>クロー型 0.13m <sup>3</sup> 土質区分:砂質土 | 3    | m <sup>3</sup> |     |       | D 26 号        |        |
| 間詰路盤工(人力路盤施工)t=25cm<br>再生切込砕石40~0mm (RC-40)          | 2.4  | m <sup>2</sup> |     |       | 代 5 号         |        |
| 間詰路盤工(人力路盤施工)t=20cm<br>再生切込砕石40~0mm (RC-40)          | 0.8  | m <sup>2</sup> |     |       | 代 6 号         |        |
| 間詰路盤工(人力路盤施工)t=15cm<br>再生粒調砕石40~0mm (RM-40)          | 0.8  | m <sup>2</sup> |     |       | 代 7 号         |        |
| 表層(車道・路肩部) 1層当り仕上厚50mm<br>再生密粒度アスコン(13)              | 3.2  | m <sup>2</sup> |     |       | P 16 号        |        |
| As殻運搬処理  | 0.2  | m <sup>3</sup> |     |       | C 33 号        |        |
| 発生土処理  | 4    | m <sup>3</sup> |     |       | C 45 号        |        |
| 計  |      |                |     |       |               |        |
| 単位当たり  |      |                |     |       |               |        |
|  |      |                |     |       |               |        |

8-2 公共（補）マンホールトイレ設置工事

| 第 42 号 C 代価                       |     | 白色実線W=15cm |     |     | 1 m 当り        |  |
|-----------------------------------|-----|------------|-----|-----|---------------|--|
| 名 称 ・ 規 格                         | 数 量 | 単 位        | 単 価 | 金 額 | 明細単価番号<br>基 準 |  |
| 区画線設置 溶解式手動 実線 15cm<br>塗布厚1.5mm 白 | 1   | m          |     |     | 代 8 号         |  |
| 計                                 |     |            |     |     |               |  |
| 単位当たり                             |     |            |     |     |               |  |
|                                   |     |            |     |     |               |  |
|                                   |     |            |     |     |               |  |
|                                   |     |            |     |     |               |  |
|                                   |     |            |     |     |               |  |
|                                   |     |            |     |     |               |  |
|                                   |     |            |     |     |               |  |
|                                   |     |            |     |     |               |  |
|                                   |     |            |     |     |               |  |
|                                   |     |            |     |     |               |  |
|                                   |     |            |     |     |               |  |
|                                   |     |            |     |     |               |  |
|                                   |     |            |     |     |               |  |
|                                   |     |            |     |     |               |  |
|                                   |     |            |     |     |               |  |
|                                   |     |            |     |     |               |  |
|                                   |     |            |     |     |               |  |
|                                   |     |            |     |     |               |  |
|                                   |     |            |     |     |               |  |

8-2 公共（補）マンホールトイレ設置工事

| 第 43 号 C代価                                 |     | 黄色実線W=15cm |     |     | 1 m 当り        |  |
|--|-----|------------|-----|-----|---------------|--|
| 名 称 ・ 規 格                                  | 数 量 | 単 位        | 単 価 | 金 額 | 明細単価番号<br>基 準 |  |
| 区画線設置 熔融式手動 実線 15cm<br>塗布厚1.5mm 黄 鉛・クロムフリー | 1   | m          |     |     | 代 9 号         |  |
| 計  |     |            |     |     |               |  |
| 単位当たり                                      |     |            |     |     |               |  |
|  |     |            |     |     |               |  |
|  |     |            |     |     |               |  |
|  |     |            |     |     |               |  |
|  |     |            |     |     |               |  |
|  |     |            |     |     |               |  |
|  |     |            |     |     |               |  |
|  |     |            |     |     |               |  |
|  |     |            |     |     |               |  |
|  |     |            |     |     |               |  |
|  |     |            |     |     |               |  |
|  |     |            |     |     |               |  |
|  |     |            |     |     |               |  |
|  |     |            |     |     |               |  |

8-2 公共 (補) マンホールトイレ設置工事

| 第 44 号 C 代価                            |     | 文字・記号幅15cm換算 白色 |     | 1 m 当り |              |
|--|-----|-----------------|-----|--------|--------------|
| 名 称 ・ 規 格                              | 数 量 | 単 位             | 単 価 | 金 額    | 明細単価番号準<br>基 |
| 区画線設置 溶解式手動 矢印・記号・文字15cm<br>塗布厚1.5mm 白 | 1   | m               |     |        | 代 10 号       |
| 計                                      |     |                 |     |        |              |
| 単位当たり                                  |     |                 |     |        |              |
|  |     |                 |     |        |              |
|  |     |                 |     |        |              |
|  |     |                 |     |        |              |
|  |     |                 |     |        |              |
|  |     |                 |     |        |              |
|  |     |                 |     |        |              |
|  |     |                 |     |        |              |
|  |     |                 |     |        |              |
|  |     |                 |     |        |              |
|  |     |                 |     |        |              |
|  |     |                 |     |        |              |

8-2 公共（補）マンホールトイレ設置工事

| 第 45 号 C代価                      |     | 発生土処理 |     |     |               |
|---------------------------------|-----|-------|-----|-----|---------------|
|                                 |     | ( , ) |     |     | 1 m3 当り       |
| 名 称 ・ 規 格                       | 数 量 | 単 位   | 単 価 | 金 額 | 明細単価番号<br>基 準 |
| 発生土運搬工(4t積級、機械積込み)<br>運搬距離5.4km | 1   | m3    |     |     | E 1 号         |
| 建設発生土受入費（石灰）<br>（第1～第3種建設発生土）   | 1   | m3    |     |     |               |
| 計                               |     |       |     |     |               |
| 単位当たり                           |     |       |     |     |               |
|                                 |     |       |     |     |               |
|                                 |     |       |     |     |               |
|                                 |     |       |     |     |               |
|                                 |     |       |     |     |               |
|                                 |     |       |     |     |               |
|                                 |     |       |     |     |               |
|                                 |     |       |     |     |               |
|                                 |     |       |     |     |               |
|                                 |     |       |     |     |               |
|                                 |     |       |     |     |               |

8-2 公共（補）マンホールトイレ設置工事

| 第 46 号 C 代価 |     |     |     |     | 交通誘導警備員       |  |
|-------------|-----|-----|-----|-----|---------------|--|
|             |     |     |     |     | 1 式 当 り       |  |
| 名 称 ・ 規 格   | 数 量 | 単 位 | 単 価 | 金 額 | 明細単価番号<br>基 準 |  |
| 交通誘導警備員B    |     | 人日  |     |     | 代 11 号        |  |
| 計           |     |     |     |     |               |  |
| 単位当たり       |     |     |     |     |               |  |
|             |     |     |     |     |               |  |
|             |     |     |     |     |               |  |
|             |     |     |     |     |               |  |
|             |     |     |     |     |               |  |
|             |     |     |     |     |               |  |
|             |     |     |     |     |               |  |
|             |     |     |     |     |               |  |
|             |     |     |     |     |               |  |
|             |     |     |     |     |               |  |

8-2 公共（補）マンホールトイレ設置工事

| 第 47 号 C 代価                    |     | 仮設材運搬費 |     |     | 1 t 当り        |  |
|--------------------------------|-----|--------|-----|-----|---------------|--|
| 名 称 ・ 規 格                      | 数 量 | 単 位    | 単 価 | 金 額 | 明細単価番号<br>基 準 |  |
| 仮設材等の積み込み・取卸し費<br>基地積込→現場→基地取卸 | 1   | t      |     |     | 代 12 号        |  |
| 仮設材等の運搬（1車1回）往復<br>製品長12m以内    | 1   | t      |     |     | 代 13 号        |  |
| 計                              |     |        |     |     |               |  |
| 単位当たり                          |     |        |     |     |               |  |
|                                |     |        |     |     |               |  |
|                                |     |        |     |     |               |  |
|                                |     |        |     |     |               |  |
|                                |     |        |     |     |               |  |
|                                |     |        |     |     |               |  |
|                                |     |        |     |     |               |  |
|                                |     |        |     |     |               |  |
|                                |     |        |     |     |               |  |
|                                |     |        |     |     |               |  |
|                                |     |        |     |     |               |  |
|                                |     |        |     |     |               |  |

8-2 公共（補）マンホールトイレ設置工事

| 第 48 号 C 代価                 |     | 土壌分析試験費 |     | 1 式 当り |               |
|-----------------------------|-----|---------|-----|--------|---------------|
| 名 称 ・ 規 格                   | 数 量 | 単 位     | 単 価 | 金 額    | 明細単価番号<br>基 準 |
| ★土壌分析試験費<br>六価Cr溶出試験〔配合設計時〕 | 1   | 検体      |     |        |               |
| 計                           |     |         |     |        |               |
| 単位当たり                       |     |         |     |        |               |
|                             |     |         |     |        |               |
|                             |     |         |     |        |               |
|                             |     |         |     |        |               |
|                             |     |         |     |        |               |
|                             |     |         |     |        |               |
|                             |     |         |     |        |               |
|                             |     |         |     |        |               |
|                             |     |         |     |        |               |
|                             |     |         |     |        |               |
|                             |     |         |     |        |               |
|                             |     |         |     |        |               |

8-2 公共（補）マンホールトイレ設置工事

| 第 1 号 D代価                           |     | 機械掘削工(バックホウ) クロー型 0.28m3 |         |     |                    | 100 m3 当り |
|-------------------------------------|-----|--------------------------|---------|-----|--------------------|-----------|
| 名 称 ・ 規 格                           | 数 量 | 単 位                      | 単 価     | 金 額 | 明細単価番号<br>基 準      |           |
| 土木一般世話役                             |     | 人                        |         |     | 完全週休2日(土日)補正       |           |
| 普通作業員                               |     | 人                        |         |     | 完全週休2日(土日)補正       |           |
| バックホウ運転<br>クロー型 山積0.28m3(平積0.2)     |     | 時間                       |         |     |                    |           |
| 諸 雑 費 (丸め)                          | 1   | 式                        |         |     |                    |           |
| 計                                   |     |                          |         |     |                    |           |
| 単位当たり                               |     |                          |         |     |                    |           |
| [条件]<br>[A] = 1 バックホウ規格 クロー型 0.28m3 |     |                          | [X] = 3 |     | バックホウ規格区分 排対型:2次基準 |           |
|                                     |     |                          |         |     |                    |           |
|                                     |     |                          |         |     |                    |           |
|                                     |     |                          |         |     |                    |           |
|                                     |     |                          |         |     |                    |           |
|                                     |     |                          |         |     |                    |           |
|                                     |     |                          |         |     |                    |           |
|                                     |     |                          |         |     |                    |           |
|                                     |     |                          |         |     |                    |           |

8-2 公共（補）マンホールトイレ設置工事

| 第 2 号 D代価                       |     | 機械投入埋戻工(バックホウ) クロー型 0.28m3 土質区分:埴質土 |                  |                     |               | 100 m3 当り |
|---------------------------------|-----|-------------------------------------|------------------|---------------------|---------------|-----------|
| 名 称 ・ 規 格                       | 数 量 | 単 位                                 | 単 価              | 金 額                 | 明細単価番号<br>基 準 |           |
| 土木一般世話役                         |     | 人                                   |                  |                     | 完全週休2日(土日)補正  |           |
| 普通作業員                           |     | 人                                   |                  |                     | 完全週休2日(土日)補正  |           |
| バックホウ運転<br>クロー型 山積0.28m3(平積0.2) |     | 時間                                  |                  |                     |               |           |
| タンバ締め                           | 100 | m3                                  |                  |                     | P 17 号        |           |
| 諸 雑 費 (丸め)                      | 1   | 式                                   |                  |                     |               |           |
| 計                               |     |                                     |                  |                     |               |           |
| 単位当たり                           |     |                                     |                  |                     |               |           |
| [条件]                            |     |                                     |                  |                     |               |           |
| [A] = 2 土質区分 埴質土                |     |                                     | [B] = 1          | バックホウ規格 クロー型 0.28m3 |               |           |
| [X] = 3 バックホウ規格区分 排対型:2次基準      |     |                                     | [DS] = 8         | 骨材区分 再生切込砕石         |               |           |
| [C] = 100.000 m3 埋戻土数量          |     |                                     | [D] = 100.000 m3 | タンバ締め数量             |               |           |
|                                 |     |                                     |                  |                     |               |           |
|                                 |     |                                     |                  |                     |               |           |
|                                 |     |                                     |                  |                     |               |           |
|                                 |     |                                     |                  |                     |               |           |
|                                 |     |                                     |                  |                     |               |           |
|                                 |     |                                     |                  |                     |               |           |

8-2 公共（補）マンホールトイレ設置工事

| 第 3 号 D代価                       |     | 機械投入埋戻工(バックホウ) クロー型 0.28m3 土質区分:砂質土 |                             |     |               | 100 m3 当り |
|---------------------------------|-----|-------------------------------------|-----------------------------|-----|---------------|-----------|
| 名 称 ・ 規 格                       | 数 量 | 単 位                                 | 単 価                         | 金 額 | 明細単価番号<br>基 準 |           |
| 土木一般世話役                         |     | 人                                   |                             |     | 完全週休2日(土日)補正  |           |
| 普通作業員                           |     | 人                                   |                             |     | 完全週休2日(土日)補正  |           |
| バックホウ運転<br>クロー型 山積0.28m3(平積0.2) |     | 時間                                  |                             |     |               |           |
| タンバ締め                           | 1   | m3                                  |                             |     | P 17 号        |           |
| 諸 雑 費 (丸め)                      | 1   | 式                                   |                             |     |               |           |
| 計                               |     |                                     |                             |     |               |           |
| 単位当たり                           |     |                                     |                             |     |               |           |
| [条件]                            |     |                                     |                             |     |               |           |
| [A] = 4 土質区分 砂質土                |     |                                     | [B] = 1 バックホウ規格 クロー型 0.28m3 |     |               |           |
| [X] = 3 バックホウ規格区分 排対型:2次基準      |     |                                     | [DS] = 13 骨材区分 発生土          |     |               |           |
| [C] = 1.000 m3 埋戻土数量            |     |                                     | [D] = 1.000 m3              |     | タンバ締め数量       |           |
|                                 |     |                                     |                             |     |               |           |
|                                 |     |                                     |                             |     |               |           |
|                                 |     |                                     |                             |     |               |           |
|                                 |     |                                     |                             |     |               |           |
|                                 |     |                                     |                             |     |               |           |
|                                 |     |                                     |                             |     |               |           |

8-2 公共（補）マンホールトイレ設置工事

| 第 4 号 D代価                              |     | 振動ローラ運転 |     | 1 日 当り |               |
|--|-----|---------|-----|--------|---------------|
| 名 称 ・ 規 格                              | 数 量 | 単 位     | 単 価 | 金 額    | 明細単価番号<br>基 準 |
| ★振動ローラ(舗装用)[ハト`が`ト`式]<br>運転質量 0.8~1.1t |     | 日       |     |        |               |
| 特殊作業員                                  |     | 人       |     |        | 完全週休2日(土日)補正  |
| ★軽油                                    |     | 1       |     |        |               |
| 諸 雑 費 (丸め)                             | 1   | 式       |     |        |               |
| 計                                      |     |         |     |        |               |
| 単位当たり                                  |     |         |     |        |               |
|  |     |         |     |        |               |
|  |     |         |     |        |               |
|  |     |         |     |        |               |
|  |     |         |     |        |               |
|  |     |         |     |        |               |
|  |     |         |     |        |               |
|  |     |         |     |        |               |
|  |     |         |     |        |               |
|  |     |         |     |        |               |
|  |     |         |     |        |               |
|  |     |         |     |        |               |
|  |     |         |     |        |               |
|  |     |         |     |        |               |

8-2 公共（補）マンホールトイレ設置工事

| 第 5 号 D代価                       |     | 機械投入埋戻工(バックホウ) クロー型 0.28m3 土質区分:砂質土 |                             |     |               | 100 m3 当り |
|---------------------------------|-----|-------------------------------------|-----------------------------|-----|---------------|-----------|
| 名 称 ・ 規 格                       | 数 量 | 単 位                                 | 単 価                         | 金 額 | 明細単価番号<br>基 準 |           |
| 土木一般世話役                         |     | 人                                   |                             |     | 完全週休2日(土日)補正  |           |
| 普通作業員                           |     | 人                                   |                             |     | 完全週休2日(土日)補正  |           |
| バックホウ運転<br>クロー型 山積0.28m3(平積0.2) |     | 時間                                  |                             |     |               |           |
| タンバ締め                           | 100 | m3                                  |                             |     | P 17 号        |           |
| 諸 雑 費 (丸め)                      | 1   | 式                                   |                             |     |               |           |
| 計                               |     |                                     |                             |     |               |           |
| 単位当たり                           |     |                                     |                             |     |               |           |
| [条件]                            |     |                                     |                             |     |               |           |
| [A] = 4 土質区分 砂質土                |     |                                     | [B] = 1 バックホウ規格 クロー型 0.28m3 |     |               |           |
| [X] = 3 バックホウ規格区分 排対型:2次基準      |     |                                     | [DS] = 13 骨材区分 発生土          |     |               |           |
| [C] = 100.000 m3 埋戻土数量          |     |                                     | [D] = 100.000 m3            |     | タンバ締め数量       |           |
|                                 |     |                                     |                             |     |               |           |
|                                 |     |                                     |                             |     |               |           |
|                                 |     |                                     |                             |     |               |           |
|                                 |     |                                     |                             |     |               |           |
|                                 |     |                                     |                             |     |               |           |
|                                 |     |                                     |                             |     |               |           |
|                                 |     |                                     |                             |     |               |           |

8-2 公共（補）マンホールトイレ設置工事

| 第 6 号 D代価                                    |     | リップ付硬質塩化ビニル管布設工 呼び径450mm |     |     |               | 10 m 当り |
|--|-----|--------------------------|-----|-----|---------------|---------|
| 名 称 ・ 規 格                                    | 数 量 | 単 位                      | 単 価 | 金 額 | 明細単価番号<br>基 準 |         |
| 土木一般世話役                                      |     | 人                        |     |     | 完全週休2日(土日)補正  |         |
| 特殊作業員  |     | 人                        |     |     | 完全週休2日(土日)補正  |         |
| 普通作業員  |     | 人                        |     |     | 完全週休2日(土日)補正  |         |
| バックホウ運転(クレーン機能付)(賃料)<br>クロー型 山積0.28m3(平積0.2) |     | 日                        |     |     |               |         |
| 諸 雑 費 (率+丸め)                                 |     | %                        |     |     |               |         |
| 計  |     |                          |     |     |               |         |
| 単位当たり  |     |                          |     |     |               |         |
| [条件]<br>[A] = 2 呼び径 450mm                    |     |                          |     |     |               |         |
|  |     |                          |     |     |               |         |
|  |     |                          |     |     |               |         |
|  |     |                          |     |     |               |         |
|  |     |                          |     |     |               |         |
|  |     |                          |     |     |               |         |
|  |     |                          |     |     |               |         |
|  |     |                          |     |     |               |         |

8-2 公共（補）マンホールトイレ設置工事

| 第 7 号 D 代価 |     | 埋設標識シート敷設 |     |     | 100 m 当り      |  |
|------------|-----|-----------|-----|-----|---------------|--|
| 名 称 ・ 規 格  | 数 量 | 単 位       | 単 価 | 金 額 | 明細単価番号<br>基 準 |  |
| 普通作業員      |     | 人         |     |     | 完全週休2日(土日)補正  |  |
| 計          |     |           |     |     |               |  |
| 単位当たり      |     |           |     |     |               |  |
|            |     |           |     |     |               |  |
|            |     |           |     |     |               |  |
|            |     |           |     |     |               |  |
|            |     |           |     |     |               |  |
|            |     |           |     |     |               |  |
|            |     |           |     |     |               |  |
|            |     |           |     |     |               |  |
|            |     |           |     |     |               |  |
|            |     |           |     |     |               |  |
|            |     |           |     |     |               |  |
|            |     |           |     |     |               |  |
|            |     |           |     |     |               |  |
|            |     |           |     |     |               |  |

8-2 公共（補）マンホールトイレ設置工事

| 第 8 号 D代価  |     | アルミ矢板建込工(両側分) 掘削深 3.0m以下 |         |     |                     | 100 m 当り |
|--|-----|--------------------------|---------|-----|---------------------|----------|
| 名 称 ・ 規 格  | 数 量 | 単 位                      | 単 価     | 金 額 | 明細単価番号<br>基 準       |          |
| 土木一般世話役  |     | 人                        |         |     | 完全週休2日(土日)補正        |          |
| 特殊作業員  |     | 人                        |         |     | 完全週休2日(土日)補正        |          |
| 普通作業員  |     | 人                        |         |     | 完全週休2日(土日)補正        |          |
| バックホウ運転<br>クロー型 山積0.28m3(平積0.2)                          |     | 時間                       |         |     |                     |          |
| 諸 雑 費 (丸め)   | 1   | 式                        |         |     |                     |          |
| 計  |     |                          |         |     |                     |          |
| 単位当たり  |     |                          |         |     |                     |          |
| [条件]<br>[A] = 4 掘削深 3.0m以下<br>[X] = 3 バックホウ規格区分 排対型:2次基準 |     |                          | [B] = 3 |     | バックホウ規格 クロー型 0.28m3 |          |
|  |     |                          |         |     |                     |          |
|  |     |                          |         |     |                     |          |
|  |     |                          |         |     |                     |          |
|  |     |                          |         |     |                     |          |
|  |     |                          |         |     |                     |          |
|  |     |                          |         |     |                     |          |
|  |     |                          |         |     |                     |          |

8-2 公共（補）マンホールトイレ設置工事

| 第 9 号 D代価                   |     | アルミ矢板引抜工(両側分) 掘削深 3.0m以下 |         |       | 100 m 当り            |
|-----------------------------|-----|--------------------------|---------|-------|---------------------|
| 名 称 ・ 規 格                   | 数 量 | 単 位                      | 単 価     | 金 額   | 明細単価番号<br>基 準       |
| 土木一般世話役                     |     | 人                        |         |       | 完全週休2日(土日)補正        |
| 特殊作業員                       |     | 人                        |         |       | 完全週休2日(土日)補正        |
| 普通作業員                       |     | 人                        |         |       | 完全週休2日(土日)補正        |
| ★トラッククレーン[油圧伸縮ジブ型]<br>4.9t吊 |     | 日                        |         |       |                     |
| 諸 雑 費 (丸め)                  | 1   | 式                        |         |       |                     |
| 計                           |     |                          |         |       |                     |
| 単位当たり                       |     |                          |         |       |                     |
| [条件]<br>[A] = 4 掘削深 3.0m以下  |     |                          | [B] = 1 | 引抜工機種 | トラッククレーン油圧伸縮ジブ 4.9t |
|                             |     |                          |         |       |                     |
|                             |     |                          |         |       |                     |
|                             |     |                          |         |       |                     |
|                             |     |                          |         |       |                     |
|                             |     |                          |         |       |                     |
|                             |     |                          |         |       |                     |
|                             |     |                          |         |       |                     |

8-2 公共（補）マンホールトイレ設置工事

| 第 10 号 D代価                     |     | 土留支保工(軽量金属支保工) 2段 3.5m以下 |         |              |               | 100 m 当り |
|--------------------------------|-----|--------------------------|---------|--------------|---------------|----------|
| 名 称 ・ 規 格                      | 数 量 | 単 位                      | 単 価     | 金 額          | 明細単価番号<br>基 準 |          |
| 土木一般世話役                        |     | 人                        |         |              | 完全週休2日(土日)補正  |          |
| 特殊作業員                          |     | 人                        |         |              | 完全週休2日(土日)補正  |          |
| 普通作業員                          |     | 人                        |         |              | 完全週休2日(土日)補正  |          |
| 土木一般世話役                        |     | 人                        |         |              | 完全週休2日(土日)補正  |          |
| 特殊作業員                          |     | 人                        |         |              | 完全週休2日(土日)補正  |          |
| 普通作業員                          |     | 人                        |         |              | 完全週休2日(土日)補正  |          |
| 諸 雑 費 (丸め)                     | 1   | 式                        |         |              |               |          |
| 計                              |     |                          |         |              |               |          |
| 単位当たり                          |     |                          |         |              |               |          |
| [条件]<br>[A] = 1 切梁材区分 水圧式ハイボート |     |                          | [B] = 2 | 段数 2段 3.5m以下 |               |          |
|                                |     |                          |         |              |               |          |
|                                |     |                          |         |              |               |          |
|                                |     |                          |         |              |               |          |
|                                |     |                          |         |              |               |          |

8-2 公共（補）マンホールトイレ設置工事

| 第 11 号 D代価                      |     | 機械投入埋戻工(バックホウ) クロー型 0.28m3 土質区分:砂 |                  |                     |               | 100 m3 当り |
|---------------------------------|-----|-----------------------------------|------------------|---------------------|---------------|-----------|
| 名 称 ・ 規 格                       | 数 量 | 単 位                               | 単 価              | 金 額                 | 明細単価番号<br>基 準 |           |
| 土木一般世話役                         |     | 人                                 |                  |                     | 完全週休2日(土日)補正  |           |
| 普通作業員                           |     | 人                                 |                  |                     | 完全週休2日(土日)補正  |           |
| バックホウ運転<br>クロー型 山積0.28m3(平積0.2) |     | 時間                                |                  |                     |               |           |
| タンバ締め                           | 100 | m3                                |                  |                     | P 17 号        |           |
| 諸 雑 費 (丸め)                      | 1   | 式                                 |                  |                     |               |           |
| 計                               |     |                                   |                  |                     |               |           |
| 単位当たり                           |     |                                   |                  |                     |               |           |
| [条件]                            |     |                                   |                  |                     |               |           |
| [A] = 3 土質区分 砂                  |     |                                   | [B] = 1          | バックホウ規格 クロー型 0.28m3 |               |           |
| [X] = 3 バックホウ規格区分 排対型:2次基準      |     |                                   | [DS] = 2         | 骨材区分 再生砂            |               |           |
| [C] = 100.000 m3 埋戻土数量          |     |                                   | [D] = 100.000 m3 | タンバ締め数量             |               |           |
|                                 |     |                                   |                  |                     |               |           |
|                                 |     |                                   |                  |                     |               |           |
|                                 |     |                                   |                  |                     |               |           |
|                                 |     |                                   |                  |                     |               |           |
|                                 |     |                                   |                  |                     |               |           |
|                                 |     |                                   |                  |                     |               |           |

8-2 公共（補）マンホールトイレ設置工事

| 第 12 号 D代価   |     | アルミ矢板建込工(両側分) 掘削深 2.0m以下 |         |     | 100 m 当り            |
|--|-----|--------------------------|---------|-----|---------------------|
| 名 称 ・ 規 格  | 数 量 | 単 位                      | 単 価     | 金 額 | 明細単価番号<br>基 準       |
| 土木一般世話役  |     | 人                        |         |     | 完全週休2日(土日)補正        |
| 特殊作業員  |     | 人                        |         |     | 完全週休2日(土日)補正        |
| 普通作業員  |     | 人                        |         |     | 完全週休2日(土日)補正        |
| バックホウ運転<br>クロー型 山積0.28m3(平積0.2)                          |     | 時間                       |         |     |                     |
| 諸 雑 費 (丸め)   | 1   | 式                        |         |     |                     |
| 計  |     |                          |         |     |                     |
| 単位当たり  |     |                          |         |     |                     |
| [条件]<br>[A] = 2 掘削深 2.0m以下<br>[X] = 3 バックホウ規格区分 排対型:2次基準 |     |                          | [B] = 3 |     | バックホウ規格 クロー型 0.28m3 |
|  |     |                          |         |     |                     |
|  |     |                          |         |     |                     |
|  |     |                          |         |     |                     |
|  |     |                          |         |     |                     |
|  |     |                          |         |     |                     |
|  |     |                          |         |     |                     |
|  |     |                          |         |     |                     |

8-2 公共（補）マンホールトイレ設置工事

| 第 13 号 D代価                  |     | アルミ矢板引抜工(両側分) 掘削深 2.0m以下 |         |       |                     | 100 m 当り |
|-----------------------------|-----|--------------------------|---------|-------|---------------------|----------|
| 名 称 ・ 規 格                   | 数 量 | 単 位                      | 単 価     | 金 額   | 明細単価番号<br>基 準       |          |
| 土木一般世話役                     |     | 人                        |         |       | 完全週休2日(土日)補正        |          |
| 特殊作業員                       |     | 人                        |         |       | 完全週休2日(土日)補正        |          |
| 普通作業員                       |     | 人                        |         |       | 完全週休2日(土日)補正        |          |
| ★トラッククレーン[油圧伸縮ジブ型]<br>4.9t吊 |     | 日                        |         |       |                     |          |
| 諸 雑 費 (丸め)                  | 1   | 式                        |         |       |                     |          |
| 計                           |     |                          |         |       |                     |          |
| 単位当たり                       |     |                          |         |       |                     |          |
| [条件]<br>[A] = 2 掘削深 2.0m以下  |     |                          | [B] = 1 | 引抜工機種 | トラッククレーン油圧伸縮ジブ 4.9t |          |
|                             |     |                          |         |       |                     |          |
|                             |     |                          |         |       |                     |          |
|                             |     |                          |         |       |                     |          |
|                             |     |                          |         |       |                     |          |
|                             |     |                          |         |       |                     |          |
|                             |     |                          |         |       |                     |          |
|                             |     |                          |         |       |                     |          |

8-2 公共（補）マンホールトイレ設置工事

| 第 14 号 D代価                     |     | 土留支保工(軽量金属支保工) 1段 2.0m以下 |         |              |               | 100 m 当り |
|--------------------------------|-----|--------------------------|---------|--------------|---------------|----------|
| 名 称 ・ 規 格                      | 数 量 | 単 位                      | 単 価     | 金 額          | 明細単価番号<br>基 準 |          |
| 土木一般世話役                        |     | 人                        |         |              | 完全週休2日(土日)補正  |          |
| 特殊作業員                          |     | 人                        |         |              | 完全週休2日(土日)補正  |          |
| 普通作業員                          |     | 人                        |         |              | 完全週休2日(土日)補正  |          |
| 土木一般世話役                        |     | 人                        |         |              | 完全週休2日(土日)補正  |          |
| 特殊作業員                          |     | 人                        |         |              | 完全週休2日(土日)補正  |          |
| 普通作業員                          |     | 人                        |         |              | 完全週休2日(土日)補正  |          |
| 諸 雑 費 (丸め)                     | 1   | 式                        |         |              |               |          |
| 計                              |     |                          |         |              |               |          |
| 単位当たり                          |     |                          |         |              |               |          |
| [条件]<br>[A] = 1 切梁材区分 水圧式パイロット |     |                          | [B] = 1 | 段数 1段 2.0m以下 |               |          |
|                                |     |                          |         |              |               |          |
|                                |     |                          |         |              |               |          |
|                                |     |                          |         |              |               |          |
|                                |     |                          |         |              |               |          |

8-2 公共（補）マンホールトイレ設置工事

| 第 15 号 D代価                           |      | 底部工（1号） 砕石基礎20cm、底板ブロック、インバート仕上げ |     |     |               | 4 箇所 当り |
|--------------------------------------|------|----------------------------------|-----|-----|---------------|---------|
| 名 称 ・ 規 格                            | 数 量  | 単 位                              | 単 価 | 金 額 | 明細単価番号<br>基 準 |         |
| 底板ブロック（1号）<br>φ1100×h130             | 4    | 個                                |     |     |               |         |
| ★再生クラッシャーラン<br>RC-40                 | 0.8  | m3                               |     |     |               |         |
| コンクリート 人力打設<br>無筋・鉄筋構造物              | 0.9  | m3                               |     |     | P 18 号        |         |
| モルタル上塗工（配合1:2）（マンホール用）<br>モルタル厚さ20mm | 3.9  | m2                               |     |     | E 3 号         |         |
| モルタル練<br>高炉                          | 0.01 | m3                               |     |     | P 19 号        |         |
| 計                                    |      |                                  |     |     |               |         |
| 単位当たり                                |      |                                  |     |     |               |         |
|                                      |      |                                  |     |     |               |         |
|                                      |      |                                  |     |     |               |         |
|                                      |      |                                  |     |     |               |         |
|                                      |      |                                  |     |     |               |         |
|                                      |      |                                  |     |     |               |         |
|                                      |      |                                  |     |     |               |         |
|                                      |      |                                  |     |     |               |         |
|                                      |      |                                  |     |     |               |         |
|                                      |      |                                  |     |     |               |         |

8-2 公共（補）マンホールトイレ設置工事

| 第 16 号 D代価                                   |     | 硬質塩化ビニル管撤去工 呼び径200mm |     |     |               | 10 m 当り |
|--|-----|----------------------|-----|-----|---------------|---------|
| 名 称 ・ 規 格                                    | 数 量 | 単 位                  | 単 価 | 金 額 | 明細単価番号<br>基 準 |         |
| 土木一般世話役                                      |     | 人                    |     |     | 完全週休2日(土日)補正  |         |
| 普通作業員  |     | 人                    |     |     | 完全週休2日(土日)補正  |         |
| バックホウ運転(クレーン機能付)(賃料)<br>クロー型 山積0.28m3(平積0.2) |     | 日                    |     |     |               |         |
| 諸 雑 費 (率+丸め)                                 |     | %                    |     |     |               |         |
| 計  |     |                      |     |     |               |         |
| 単位当たり  |     |                      |     |     |               |         |
| [条件]<br>[A] = 3 呼び径 200mm                    |     |                      |     |     |               |         |
|  |     |                      |     |     |               |         |
|  |     |                      |     |     |               |         |
|  |     |                      |     |     |               |         |
|  |     |                      |     |     |               |         |
|  |     |                      |     |     |               |         |
|  |     |                      |     |     |               |         |
|  |     |                      |     |     |               |         |
|  |     |                      |     |     |               |         |

8-2 公共（補）マンホールトイレ設置工事

| 第 17 号 D代価   |     | 立上り管設置工 H=2.0m以下 |     |     | 1 箇所 当り       |
|--------------|-----|------------------|-----|-----|---------------|
| 名 称 ・ 規 格    | 数 量 | 単 位              | 単 価 | 金 額 | 明細単価番号<br>基 準 |
| 土木一般世話役      |     | 人                |     |     | 完全週休2日(土日)補正  |
| 特殊作業員        |     | 人                |     |     | 完全週休2日(土日)補正  |
| 普通作業員        |     | 人                |     |     | 完全週休2日(土日)補正  |
| 諸 雑 費 (率+丸め) |     | %                |     |     |               |
| 計            |     |                  |     |     |               |
| 単位当たり        |     |                  |     |     |               |
|              |     |                  |     |     |               |
|              |     |                  |     |     |               |
|              |     |                  |     |     |               |
|              |     |                  |     |     |               |
|              |     |                  |     |     |               |
|              |     |                  |     |     |               |
|              |     |                  |     |     |               |
|              |     |                  |     |     |               |
|              |     |                  |     |     |               |
|              |     |                  |     |     |               |
|              |     |                  |     |     |               |
|              |     |                  |     |     |               |
|              |     |                  |     |     |               |
|              |     |                  |     |     |               |

8-2 公共(補) マンホールトイレ設置工事

| 第 18 号 D 代価                           |     | 鑄鉄製仕切弁設置工 φ200 |     |     |               | 1 基 当り |
|---------------------------------------|-----|----------------|-----|-----|---------------|--------|
| 名 称 ・ 規 格                             | 数 量 | 単 位            | 単 価 | 金 額 | 明細単価番号<br>基 準 |        |
| 配管工                                   |     | 人              |     |     | 完全週休2日(土日)補正  |        |
| 普通作業員                                 |     | 人              |     |     | 完全週休2日(土日)補正  |        |
| クレーン装置付トラック運転<br>ペーストラック4~4.5t積 2.9t吊 |     | 時間             |     |     |               |        |
| 計                                     |     |                |     |     |               |        |
| 単位当たり                                 |     |                |     |     |               |        |
|                                       |     |                |     |     |               |        |
|                                       |     |                |     |     |               |        |
|                                       |     |                |     |     |               |        |
|                                       |     |                |     |     |               |        |
|                                       |     |                |     |     |               |        |
|                                       |     |                |     |     |               |        |
|                                       |     |                |     |     |               |        |
|                                       |     |                |     |     |               |        |
|                                       |     |                |     |     |               |        |
|                                       |     |                |     |     |               |        |
|                                       |     |                |     |     |               |        |
|                                       |     |                |     |     |               |        |
|                                       |     |                |     |     |               |        |
|                                       |     |                |     |     |               |        |
|                                       |     |                |     |     |               |        |
|                                       |     |                |     |     |               |        |
|                                       |     |                |     |     |               |        |
|                                       |     |                |     |     |               |        |

8-2 公共（補）マンホールトイレ設置工事

第 19 号 D代価

ポリエチレン管継手工工 φ100 EF接合

1 箇所 当り

| 名 称 ・ 規 格    | 数 量 | 単 位 | 単 価 | 金 額 | 明細単価番号<br>基 準 |
|--------------|-----|-----|-----|-----|---------------|
| 配管工          |     | 人   |     |     | 完全週休2日(土日)補正  |
| 普通作業員        |     | 人   |     |     | 完全週休2日(土日)補正  |
| 諸 雑 費 (率+丸め) |     | %   |     |     |               |
| 計            |     |     |     |     |               |
| 単位当たり        |     |     |     |     |               |
|              |     |     |     |     |               |
|              |     |     |     |     |               |
|              |     |     |     |     |               |
|              |     |     |     |     |               |
|              |     |     |     |     |               |
|              |     |     |     |     |               |
|              |     |     |     |     |               |
|              |     |     |     |     |               |
|              |     |     |     |     |               |

8-2 公共 (補) マンホールトイレ設置工事

| 第 20 号 D 代価                             |     | 鋳鉄製仕切弁設置工 φ100 |     |     |               | 1 基 当り |
|---|-----|----------------|-----|-----|---------------|--------|
| 名 称 ・ 規 格                               | 数 量 | 単 位            | 単 価 | 金 額 | 明細単価番号<br>基 準 |        |
| 配管工                                     |     | 人              |     |     | 完全週休2日(土日)補正  |        |
| 普通作業員                                   |     | 人              |     |     | 完全週休2日(土日)補正  |        |
| クレーン装置付トラック運転<br>ペーestrack4~4.5t積 2.9t吊 |     | 時間             |     |     |               |        |
| 計                                       |     |                |     |     |               |        |
| 単位当たり                                   |     |                |     |     |               |        |
|   |     |                |     |     |               |        |
|   |     |                |     |     |               |        |
|   |     |                |     |     |               |        |
|   |     |                |     |     |               |        |
|   |     |                |     |     |               |        |
|   |     |                |     |     |               |        |
|   |     |                |     |     |               |        |
|   |     |                |     |     |               |        |
|   |     |                |     |     |               |        |
|   |     |                |     |     |               |        |
|   |     |                |     |     |               |        |
|   |     |                |     |     |               |        |
|   |     |                |     |     |               |        |

8-2 公共（補）マンホールトイレ設置工事

| 第 21 号 D代価   |     | 立上り管設置工 H=1.5m以下 |     |     | 1 箇所 当り       |
|--------------|-----|------------------|-----|-----|---------------|
| 名 称 ・ 規 格    | 数 量 | 単 位              | 単 価 | 金 額 | 明細単価番号<br>基 準 |
| 土木一般世話役      |     | 人                |     |     | 完全週休2日(土日)補正  |
| 特殊作業員        |     | 人                |     |     | 完全週休2日(土日)補正  |
| 普通作業員        |     | 人                |     |     | 完全週休2日(土日)補正  |
| 諸 雑 費 (率+丸め) |     | %                |     |     |               |
| 計            |     |                  |     |     |               |
| 単位当たり        |     |                  |     |     |               |
|              |     |                  |     |     |               |
|              |     |                  |     |     |               |
|              |     |                  |     |     |               |
|              |     |                  |     |     |               |
|              |     |                  |     |     |               |
|              |     |                  |     |     |               |
|              |     |                  |     |     |               |
|              |     |                  |     |     |               |
|              |     |                  |     |     |               |

8-2 公共(補) マンホールトイレ設置工事

| 第 22 号 D代価 |     | 給水車運転工 |     | 1 日 当り |              |
|------------|-----|--------|-----|--------|--------------|
| 名 称 ・ 規 格  | 数 量 | 単 位    | 単 価 | 金 額    | 明細単価番号基<br>準 |
| ★軽油        |     | 1      |     |        |              |
| 運転手(一般)    |     | 人      |     |        | 完全週休2日(土日)補正 |
| 給水車損料      | 6   | 時間     |     |        |              |
| 計          |     |        |     |        |              |
| 単位当たり      |     |        |     |        |              |
|            |     |        |     |        |              |
|            |     |        |     |        |              |
|            |     |        |     |        |              |
|            |     |        |     |        |              |
|            |     |        |     |        |              |
|            |     |        |     |        |              |
|            |     |        |     |        |              |

8-2 公共（補）マンホールトイレ設置工事

| 第 23 号 D 代価 |     | 据付・撤去工 |     |     |               | 1 現場 当り |
|-------------|-----|--------|-----|-----|---------------|---------|
| 名 称 ・ 規 格   | 数 量 | 単 位    | 単 価 | 金 額 | 明細単価番号<br>基 準 |         |
| 普通作業員       |     | 人      |     |     | 完全週休2日(土日)補正  |         |
| 計           |     |        |     |     |               |         |
| 単位当たり       |     |        |     |     |               |         |
|             |     |        |     |     |               |         |
|             |     |        |     |     |               |         |
|             |     |        |     |     |               |         |
|             |     |        |     |     |               |         |
|             |     |        |     |     |               |         |
|             |     |        |     |     |               |         |
|             |     |        |     |     |               |         |
|             |     |        |     |     |               |         |
|             |     |        |     |     |               |         |
|             |     |        |     |     |               |         |
|             |     |        |     |     |               |         |
|             |     |        |     |     |               |         |

8-2 公共（補）マンホールトイレ設置工事

| 第 24 号 D代価  |     | ポンプ運転工 作業時排水 発動発電機 |     |                                  |                 | 1 日 当り |
|---|-----|--------------------|-----|----------------------------------|-----------------|--------|
| 名 称 ・ 規 格   | 数 量 | 単 位                | 単 価 | 金 額                              | 明細単価番号<br>基 準   |        |
| 特殊作業員   |     | 人                  |     |                                  | 完全週休2日(土日)補正    |        |
| 普通作業員   |     | 人                  |     |                                  | 完全週休2日(土日)補正    |        |
| 工事中水中モータポンプ普通型(潜水ポンプ)<br>口径φ50mm 全揚程5m 0.4kW                      |     | 日                  |     |                                  |                 |        |
| 発動発電機<br>ガソリンエンジン駆動 3KVA  |     | 日                  |     |                                  |                 |        |
| 諸 雑 費 (率+丸め)  |     | %                  |     |                                  |                 |        |
| 計   |     |                    |     |                                  |                 |        |
| 単位当たり   |     |                    |     |                                  |                 |        |
| [条件]<br>[A] = 2 排水方法・動力源 作業時排水 発動発電機<br>[C] = 1 発動発電機規格 ガソリン 3kVA |     |                    |     | [B] = 1.000 台<br>[X] = 1 発動発電機規格 | ポンプ台数<br>区分 普通型 |        |
|   |     |                    |     |                                  |                 |        |
|   |     |                    |     |                                  |                 |        |
|   |     |                    |     |                                  |                 |        |
|   |     |                    |     |                                  |                 |        |
|   |     |                    |     |                                  |                 |        |
|   |     |                    |     |                                  |                 |        |
|   |     |                    |     |                                  |                 |        |

8-2 公共（補）マンホールトイレ設置工事

| 第 25 号 D代価                         |     | 機械掘削工(小型バックホウ) クラ型 0.13m3 |         |     |                    | 100 m3 当り |
|------------------------------------|-----|---------------------------|---------|-----|--------------------|-----------|
| 名 称 ・ 規 格                          | 数 量 | 単 位                       | 単 価     | 金 額 | 明細単価番号<br>基 準      |           |
| 土木一般世話役                            |     | 人                         |         |     | 完全週休2日(土日)補正       |           |
| 普通作業員                              |     | 人                         |         |     | 完全週休2日(土日)補正       |           |
| 小型バックホウ運転<br>クラ型 山積0.13m3(平積0.10)  |     | 日                         |         |     |                    |           |
| 諸 雑 費 (丸め)                         | 1   | 式                         |         |     |                    |           |
| 計                                  |     |                           |         |     |                    |           |
| 単位当たり                              |     |                           |         |     |                    |           |
| [条件]<br>[A] = 2 バックホウ規格 クラ型 0.13m3 |     |                           | [X] = 3 |     | バックホウ規格区分 排対型:2次基準 |           |
|                                    |     |                           |         |     |                    |           |
|                                    |     |                           |         |     |                    |           |
|                                    |     |                           |         |     |                    |           |
|                                    |     |                           |         |     |                    |           |
|                                    |     |                           |         |     |                    |           |
|                                    |     |                           |         |     |                    |           |
|                                    |     |                           |         |     |                    |           |
|                                    |     |                           |         |     |                    |           |
|                                    |     |                           |         |     |                    |           |

8-2 公共（補）マンホールトイレ設置工事

| 第 26 号 D代価                         |     | 機械投入埋戻工(小型バックホウ) クロー型 0.13m3 土質区分:砂質土 |                             |     |               |
|------------------------------------|-----|---------------------------------------|-----------------------------|-----|---------------|
|                                    |     |                                       |                             |     | 100 m3 当り     |
| 名 称 ・ 規 格                          | 数 量 | 単 位                                   | 単 価                         | 金 額 | 明細単価番号<br>基 準 |
| 土木一般世話役                            |     | 人                                     |                             |     | 完全週休2日(土日)補正  |
| 普通作業員                              |     | 人                                     |                             |     | 完全週休2日(土日)補正  |
| 小型バックホウ運転<br>クロー型 山積0.13m3(平積0.10) |     | 日                                     |                             |     |               |
| タンバ締固め                             | 100 | m3                                    |                             |     | P 17 号        |
| 諸 雑 費 (丸め)                         | 1   | 式                                     |                             |     |               |
| 計                                  |     |                                       |                             |     |               |
| 単位当たり                              |     |                                       |                             |     |               |
| [条件]                               |     |                                       |                             |     |               |
| [A] = 4 土質区分 砂質土                   |     |                                       | [B] = 2 バックホウ規格 クロー型 0.13m3 |     |               |
| [X] = 3 バックホウ規格区分 排対型:2次基準         |     |                                       | [DS] = 13 骨材区分 発生土          |     |               |
| [C] = 100.000 m3 埋戻土数量             |     |                                       | [D] = 100.000 m3            |     | タンバ 締固め数量     |
|                                    |     |                                       |                             |     |               |
|                                    |     |                                       |                             |     |               |
|                                    |     |                                       |                             |     |               |
|                                    |     |                                       |                             |     |               |
|                                    |     |                                       |                             |     |               |
|                                    |     |                                       |                             |     |               |

8-2 公共(補) マンホールトイレ設置工事

| 第 1 号 E代価   |     | 発生土運搬工(4t積級、機械積込み) 運搬距離5.4km |  |     | 10 m3 当り      |
|---|-----|------------------------------|--|-----|---------------|
| 名 称 ・ 規 格   | 数 量 | 単 位                          | 単 価  | 金 額 | 明細単価番号<br>基 準 |
| ダンプトラック運転<br>オノード・ディーゼル 4t積級  |     | 日                            |  |     |               |
| 計   |     |                              |  |     |               |
| 単位当たり   |     |                              |  |     |               |
| [条件]<br>[A] = 1 ダンプトラック規格 4t積級<br>[C] = 2 DID区間 DID区間あり<br>[a] = 1 クワ損耗費 {良好} |     |                              | [B] = 5.400 km<br>[D] = 3 バックホウ規格 クローラ型 0.28m3 |     | 片道運搬距離        |
|   |     |                              |  |     |               |
|   |     |                              |  |     |               |
|   |     |                              |  |     |               |
|   |     |                              |  |     |               |
|   |     |                              |  |     |               |
|   |     |                              |  |     |               |
|   |     |                              |  |     |               |
|   |     |                              |  |     |               |
|   |     |                              |  |     |               |
|   |     |                              |  |     |               |
|   |     |                              |  |     |               |
|   |     |                              |  |     |               |
|   |     |                              |  |     |               |

| 第 2 号 E 代価                   |     |     |     |                |                      |          |
|------------------------------|-----|-----|-----|----------------|----------------------|----------|
| 発生土運搬工(4t積級、機械積込み) 運搬距離3.3km |     |     |     |                |                      |          |
|                              |     |     |     |                |                      | 10 m3 当り |
| 名 称 ・ 規 格                    | 数 量 | 単 位 | 単 価 | 金 額            | 明細単価番号<br>基 準        |          |
| ダンプトラック運転<br>オロード・ティンベル 4t積級 |     | 日   |     |                |                      |          |
| 計                            |     |     |     |                |                      |          |
| 単位当たり                        |     |     |     |                |                      |          |
| [条件]                         |     |     |     |                |                      |          |
| [A] = 1 ダンプトラック規格 4t積級       |     |     |     | [B] = 3.300 km | 片道運搬距離               |          |
| [C] = 2 DID区間 DID区間あり        |     |     |     | [D] = 3        | バックホウ規格 クローラ型 0.28m3 |          |
| [a] = 1 夕竹損耗費 {良好}           |     |     |     |                |                      |          |
|                              |     |     |     |                |                      |          |
|                              |     |     |     |                |                      |          |
|                              |     |     |     |                |                      |          |
|                              |     |     |     |                |                      |          |
|                              |     |     |     |                |                      |          |
|                              |     |     |     |                |                      |          |
|                              |     |     |     |                |                      |          |
|                              |     |     |     |                |                      |          |
|                              |     |     |     |                |                      |          |
|                              |     |     |     |                |                      |          |
|                              |     |     |     |                |                      |          |
|                              |     |     |     |                |                      |          |
|                              |     |     |     |                |                      |          |

8-2 公共（補）マンホールトイレ設置工事

| 第 3 号 E 代価              |     | モルタル上塗工(配合1:2)(マンホール用) モルタル厚さ20mm |                 |     |               | 1 m2 当り |
|-------------------------|-----|-----------------------------------|-----------------|-----|---------------|---------|
| 名 称 ・ 規 格               | 数 量 | 単 位                               | 単 価             | 金 額 | 明細単価番号<br>基 準 |         |
| 左官                      |     | 人                                 |                 |     | 完全週休2日(土日)補正  |         |
| 普通作業員                   |     | 人                                 |                 |     | 完全週休2日(土日)補正  |         |
| 諸 雑 費 (丸め)              | 1   | 式                                 |                 |     |               |         |
| 計                       |     |                                   |                 |     |               |         |
| 単位当たり                   |     |                                   |                 |     |               |         |
| [条件]<br>[A] = 2 配合比 1:2 |     |                                   | [B] = 20.000 mm |     | モルタル厚さ        |         |
|                         |     |                                   |                 |     |               |         |
|                         |     |                                   |                 |     |               |         |
|                         |     |                                   |                 |     |               |         |
|                         |     |                                   |                 |     |               |         |
|                         |     |                                   |                 |     |               |         |
|                         |     |                                   |                 |     |               |         |
|                         |     |                                   |                 |     |               |         |
|                         |     |                                   |                 |     |               |         |
|                         |     |                                   |                 |     |               |         |
|                         |     |                                   |                 |     |               |         |

8-2 公共（補）マンホールトイレ設置工事

| 第 1 号 代価表  |     | リップ付硬質塩化ビニル管設置工【材工共】 呼び径200mm |  |     |               | 1 m 当り |
|--|-----|-------------------------------|--|-----|---------------|--------|
| 名 称 ・ 規 格  | 数 量 | 単 位                           | 単 価  | 金 額 | 明細単価番号<br>基 準 |        |
| ★リップ付硬質塩化ビニル管設置工(材工共)<br>管径200mm                     | 1   | m                             |  |     | 完全週休2日(土日)補正  |        |
| 諸 雑 費 (丸め)   | 1   | 式                             |  |     |               |        |
| 計  |     |                               |  |     |               |        |
| 単位当たり  |     |                               |  |     |               |        |
| [条件]<br>[A] = 2 規格・仕様 呼び径200mm<br>[C] = 1 時間制約 時間制約無 |     |                               | [B] = 2 施工規模 施工規模20m未満<br>[D] = 1 夜間作業 夜間作業無 |     |               |        |
|  |     |                               |  |     |               |        |
|  |     |                               |  |     |               |        |
|  |     |                               |  |     |               |        |
|  |     |                               |  |     |               |        |
|  |     |                               |  |     |               |        |
|  |     |                               |  |     |               |        |
|  |     |                               |  |     |               |        |
|  |     |                               |  |     |               |        |
|  |     |                               |  |     |               |        |
|  |     |                               |  |     |               |        |
|  |     |                               |  |     |               |        |
|  |     |                               |  |     |               |        |
|  |     |                               |  |     |               |        |
|  |     |                               |  |     |               |        |

8-2 公共（補）マンホールトイレ設置工事

| 第 2 号 代価表  |     | 硬質塩化ビニル管設置工【材工共】 呼び径200mm |  |     |               | 1 m 当り |
|--|-----|---------------------------|--|-----|---------------|--------|
| 名 称 ・ 規 格  | 数 量 | 単 位                       | 単 価  | 金 額 | 明細単価番号<br>基 準 |        |
| ★硬質塩化ビニル管設置工(材工共)<br>管径200mm                         | 1   | m                         |  |     | 完全週休2日(土日)補正  |        |
| 諸 雑 費 (丸め)   | 1   | 式                         |  |     |               |        |
| 計  |     |                           |  |     |               |        |
| 単位当たり  |     |                           |  |     |               |        |
| [条件]<br>[A] = 2 規格・仕様 呼び径200mm<br>[C] = 1 時間制約 時間制約無 |     |                           | [B] = 2 施工規模 施工規模20m未満<br>[D] = 1 夜間作業 夜間作業無 |     |               |        |
|  |     |                           |  |     |               |        |
|  |     |                           |  |     |               |        |
|  |     |                           |  |     |               |        |
|  |     |                           |  |     |               |        |
|  |     |                           |  |     |               |        |
|  |     |                           |  |     |               |        |
|  |     |                           |  |     |               |        |
|  |     |                           |  |     |               |        |
|  |     |                           |  |     |               |        |
|  |     |                           |  |     |               |        |
|  |     |                           |  |     |               |        |
|  |     |                           |  |     |               |        |
|  |     |                           |  |     |               |        |
|  |     |                           |  |     |               |        |
|  |     |                           |  |     |               |        |
|  |     |                           |  |     |               |        |
|  |     |                           |  |     |               |        |
|  |     |                           |  |     |               |        |
|  |     |                           |  |     |               |        |

8-2 公共（補）マンホールトイレ設置工事

| 第 3 号 代価表  |     | 組立マンホール設置工 1号(900mm) 3m以下 |                    | 1 箇所 当り                      |               |
|--|-----|---------------------------|--------------------|------------------------------|---------------|
| 名 称 ・ 規 格  | 数 量 | 単 位                       | 単 価                | 金 額                          | 明細単価番号<br>基 準 |
| ★組立マンホール設置工(手間のみ)<br>1号(内径900) 3m以下                        | 1   | 箇所                        |                    |                              | 完全週休2日(土日)補正  |
| 諸 雑 費 (丸め)   | 1   | 式                         |                    |                              |               |
| 計  |     |                           |                    |                              |               |
| 単位当たり  |     |                           |                    |                              |               |
| [条件]<br>[A] = 4 規格・仕様 1号(900mm) 3m以下<br>[C] = 1 時間制約 時間制約無 |     |                           | [B] = 1<br>[D] = 1 | 施工規模 施工規模4箇所以上<br>夜間作業 夜間作業無 |               |
|  |     |                           |                    |                              |               |
|  |     |                           |                    |                              |               |
|  |     |                           |                    |                              |               |
|  |     |                           |                    |                              |               |
|  |     |                           |                    |                              |               |
|  |     |                           |                    |                              |               |
|  |     |                           |                    |                              |               |
|  |     |                           |                    |                              |               |
|  |     |                           |                    |                              |               |
|  |     |                           |                    |                              |               |
|  |     |                           |                    |                              |               |
|  |     |                           |                    |                              |               |
|  |     |                           |                    |                              |               |
|  |     |                           |                    |                              |               |
|  |     |                           |                    |                              |               |
|  |     |                           |                    |                              |               |
|  |     |                           |                    |                              |               |
|  |     |                           |                    |                              |               |
|  |     |                           |                    |                              |               |

8-2 公共（補）マンホールトイレ設置工事

| 第 4 号 代価表               |      | 防水モルタル塗り工 特殊 |     |     |               | 1 m2 当り |
|-------------------------|------|--------------|-----|-----|---------------|---------|
| 名 称 ・ 規 格               | 数 量  | 単 位          | 単 価 | 金 額 | 明細単価番号<br>基 準 |         |
| モルタル練<br>高炉             | 0.02 | m3           |     |     | P 19 号        |         |
| 防水剤                     | 0.6  | kg           |     |     |               |         |
| 左官                      |      | 人            |     |     | 完全週休2日(土日)補正  |         |
| 普通作業員                   |      | 人            |     |     | 完全週休2日(土日)補正  |         |
| 諸 雑 費 (丸め)              | 1    | 式            |     |     |               |         |
| 計                       |      |              |     |     |               |         |
| [条件]<br>[A] = 3 施工場所 特殊 |      |              |     |     |               |         |
|                         |      |              |     |     |               |         |
|                         |      |              |     |     |               |         |
|                         |      |              |     |     |               |         |
|                         |      |              |     |     |               |         |
|                         |      |              |     |     |               |         |
|                         |      |              |     |     |               |         |
|                         |      |              |     |     |               |         |
|                         |      |              |     |     |               |         |

8-2 公共（補）マンホールトイレ設置工事

| 第 5 号 代価表                     |       | 間詰路盤工(人力路盤施工)t=25cm 再生切込碎石40～0mm (RC-40) |         |        |                      | 100 m2 当り |
|-------------------------------|-------|--|---------|--------|----------------------|-----------|
| 名 称 ・ 規 格                     | 数 量   | 単 位                                      | 単 価     | 金 額    | 明細単価番号<br>基 準        |           |
| 普通作業員                         |       | 人  |         |        | 完全週休2日(土日)補正         |           |
| ★再生クラッシャーラン<br>RC-40          | 31.75 | m3                                       |         |        |                      |           |
| タンパ及びびランマ運転<br>60～80kg        |       | 日  |         |        |                      |           |
| 諸 雑 費 (丸め)                    | 1     | 式  |         |        |                      |           |
| 計                             |       |  |         |        |                      |           |
| 単位当たり                         |       |  |         |        |                      |           |
| [条件]<br>[A] = 25.000 cm 仕上り厚さ |       |  | [B] = 7 | 路盤材料区分 | 再生切込碎石40～0mm (RC-40) |           |
|                               |       |  |         |        |                      |           |
|                               |       |  |         |        |                      |           |
|                               |       |  |         |        |                      |           |
|                               |       |  |         |        |                      |           |
|                               |       |  |         |        |                      |           |
|                               |       |  |         |        |                      |           |
|                               |       |  |         |        |                      |           |
|                               |       |  |         |        |                      |           |

8-2 公共（補）マンホールトイレ設置工事

| 第 6 号 代価表                     |      | 間詰路盤工(人力路盤施工)t=20cm 再生切込碎石40～0mm (RC-40) |         |        |                      | 100 m2 当り |
|-------------------------------|------|--|---------|--------|----------------------|-----------|
| 名 称 ・ 規 格                     | 数 量  | 単 位                                      | 単 価     | 金 額    | 明細単価番号<br>基 準        |           |
| 普通作業員                         |      | 人  |         |        | 完全週休2日(土日)補正         |           |
| ★再生クラッシャーラン<br>RC-40          | 25.4 | m3                                       |         |        |                      |           |
| タンパ及びびランマ運転<br>60～80kg        |      | 日  |         |        |                      |           |
| 諸 雑 費 (丸め)                    | 1    | 式  |         |        |                      |           |
| 計                             |      |  |         |        |                      |           |
| 単位当たり                         |      |  |         |        |                      |           |
| [条件]<br>[A] = 20.000 cm 仕上り厚さ |      |  | [B] = 7 | 路盤材料区分 | 再生切込碎石40～0mm (RC-40) |           |
|                               |      |  |         |        |                      |           |
|                               |      |  |         |        |                      |           |
|                               |      |  |         |        |                      |           |
|                               |      |  |         |        |                      |           |
|                               |      |  |         |        |                      |           |
|                               |      |  |         |        |                      |           |
|                               |      |  |         |        |                      |           |
|                               |      |  |         |        |                      |           |

8-2 公共（補）マンホールトイレ設置工事

| 第 7 号 代価表                     |       | 間詰路盤工(人力路盤施工)t=15cm 再生粒調碎石40～0mm (RM-40) |          |        |                      | 100 m2 当り |
|-------------------------------|-------|--|----------|--------|----------------------|-----------|
| 名 称 ・ 規 格                     | 数 量   | 単 位                                      | 単 価      | 金 額    | 明細単価番号<br>基 準        |           |
| 普通作業員                         |       | 人  |          |        | 完全週休2日(土日)補正         |           |
| ★再生粒度調整碎石<br>RM-40            | 19.05 | m3                                       |          |        |                      |           |
| タンバ及びびランマ運転<br>60～80kg        |       | 日  |          |        |                      |           |
| 諸 雑 費 (丸め)                    | 1     | 式  |          |        |                      |           |
| 計                             |       |  |          |        |                      |           |
| 単位当たり                         |       |  |          |        |                      |           |
| [条件]<br>[A] = 15.000 cm 仕上り厚さ |       |  | [B] = 10 | 路盤材料区分 | 再生粒調碎石40～0mm (RM-40) |           |
|                               |       |  |          |        |                      |           |
|                               |       |  |          |        |                      |           |
|                               |       |  |          |        |                      |           |
|                               |       |  |          |        |                      |           |
|                               |       |  |          |        |                      |           |
|                               |       |  |          |        |                      |           |
|                               |       |  |          |        |                      |           |
|                               |       |  |          |        |                      |           |

8-2 公共（補）マンホールトイレ設置工事

| 第 8 号 代価表                          |       |     |     |                              |               | 区画線設置 熔融式手動 実線 15cm 塗布厚1.5mm 白 |  |
|------------------------------------|-------|-----|-----|------------------------------|---------------|--------------------------------|--|
|                                    |       |     |     |                              |               | 1,000 m 当り                     |  |
| 名 称 ・ 規 格                          | 数 量   | 単 位 | 単 価 | 金 額                          | 明細単価番号<br>基 準 |                                |  |
| ★区画線設置(熔融式) 昼間<br>豪雪無 実線15cm 制約無   | 1,000 | m   |     |                              | 完全週休2日(土日)補正  |                                |  |
| ★トラフィックペイント 熔融型<br>3種1号 ビーズ15~18 白 | 570   | kg  |     |                              |               |                                |  |
| ★ガラスビーズ<br>0.106~0.850mm           | 25    | kg  |     |                              |               |                                |  |
| ★接着用プライマー<br>区画線用                  | 25    | kg  |     |                              |               |                                |  |
| ★軽油                                |       | l   |     |                              |               |                                |  |
| 諸 雑 費 (率+丸め)                       |       | %   |     |                              |               |                                |  |
| 計                                  |       |     |     |                              |               |                                |  |
| 単位当たり                              |       |     |     |                              |               |                                |  |
| [条件]                               |       |     |     |                              |               |                                |  |
| [A] = 2 夜間作業の有無 夜間作業無              |       |     |     | [B] = 1 施工方法区分 熔融式手動         |               |                                |  |
| [C] = 1 規格・仕様区分 実線 15cm            |       |     |     | [D] = 3 時間的制約の有無 時間制約無       |               |                                |  |
| [E] = 1 塗布厚 塗布厚1.5mm               |       |     |     |                              |               |                                |  |
| [F] = 1 排水性舗装に施工する場合の補正 排水性舗装補正無   |       |     |     | [G] = 1 未供用区間の場合の補正 未供用区間補正無 |               |                                |  |
| [H] = 1 熔融式塗料規格 含有量15~18%          |       |     |     | [I] = 3 ベイト式塗料規格 熔融式の場合      |               |                                |  |
| [Q] = 1 塗料計上区分 塗料計上する              |       |     |     | [J] = 1 塗料区分 白               |               |                                |  |
| [L] = 0.000 kg・l 塗料使用量             |       |     |     | [R] = 1 プライマー計上区分 プライマー計上する  |               |                                |  |
| [K] = 1 プライマー規格 アスファルト舗装           |       |     |     | [N] = 0.000 kg プライマー使用量      |               |                                |  |
| [S] = 1 ガラスビーズ計上区分 ガラスビーズ計上する      |       |     |     | [M] = 0.000 kg ガラスビーズ使用量     |               |                                |  |
| [U] = 1 軽油計上区分 軽油計上する              |       |     |     | [P] = 0.000 l 軽油使用量          |               |                                |  |
| [V] = 1 費用の内訳 全ての費用                |       |     |     |                              |               |                                |  |
|                                    |       |     |     |                              |               |                                |  |
|                                    |       |     |     |                              |               |                                |  |

8-2 公共（補）マンホールトイレ設置工事

| 第 9 号 代価表                                |       | 区画線設置 熔融式手動 実線 15cm 塗布厚1.5mm 黄 鉛・クロムフリー |                              |     |               | 1,000 m 当り |
|--|-------|---|------------------------------|-----|---------------|------------|
| 名 称 ・ 規 格                                | 数 量   | 単 位                                     | 単 価                          | 金 額 | 明細単価番号<br>基 準 |            |
| ★区画線設置(熔融式) 昼間<br>豪雪無 実線15cm 制約無         | 1,000 | m                                       |                              |     | 完全週休2日(土日)補正  |            |
| ★トラフィックペイント 熔融型<br>3種1号 ビーズ15~18 黄 鉛・フリー | 570   | kg                                      |                              |     |               |            |
| ★ガラスビーズ<br>0.106~0.850mm                 | 25    | kg                                      |                              |     |               |            |
| ★接着用プライマー<br>区画線用                        | 25    | kg                                      |                              |     |               |            |
| ★軽油                                      |       | l                                       |                              |     |               |            |
| 諸 雑 費 (率+丸め)                             |       | %                                       |                              |     |               |            |
| 計  |       |   |                              |     |               |            |
| 単位当たり                                    |       |   |                              |     |               |            |
| [条件]                                     |       |   |                              |     |               |            |
| [A] = 2 夜間作業の有無 夜間作業無                    |       |   | [B] = 1 施工方法区分 熔融式手動         |     |               |            |
| [C] = 1 規格・仕様区分 実線 15cm                  |       |   | [D] = 3 時間的制約の有無 時間制約無       |     |               |            |
| [E] = 1 塗布厚 塗布厚1.5mm                     |       |   |                              |     |               |            |
| [F] = 1 排水性舗装に施工する場合の補正 排水性舗装補正無         |       |   | [G] = 1 未供用区間の場合の補正 未供用区間補正無 |     |               |            |
| [H] = 1 熔融式塗料規格 含有量15~18%                |       |   | [I] = 3 ベイト式塗料規格 熔融式の場合      |     |               |            |
| [Q] = 1 塗料計上区分 塗料計上する                    |       |   | [J] = 2 塗料区分 黄 鉛・クロムフリー      |     |               |            |
| [L] = 0.000 kg・l 塗料使用量                   |       |   | [R] = 1 プライマー計上区分 プライマー計上する  |     |               |            |
| [K] = 1 プライマー規格 アスファルト舗装                 |       |   | [N] = 0.000 kg プライマー使用量      |     |               |            |
| [S] = 1 ガラスビーズ計上区分 ガラスビーズ計上する            |       |   | [M] = 0.000 kg ガラスビーズ使用量     |     |               |            |
| [U] = 1 軽油計上区分 軽油計上する                    |       |   | [P] = 0.000 l 軽油使用量          |     |               |            |
| [V] = 1 費用の内訳 全ての費用                      |       |   |                              |     |               |            |
|  |       |   |                              |     |               |            |
|  |       |   |                              |     |               |            |

8-2 公共（補）マンホールトイレ設置工事

| 第 10 号 代価表                         |       | 区画線設置 溶融式手動 矢印・記号・文字15cm 塗布厚1.5mm 白 |                |                      |               | 1,000 m 当り |
|------------------------------------|-------|-------------------------------------|----------------|----------------------|---------------|------------|
| 名 称 ・ 規 格                          | 数 量   | 単 位                                 | 単 価            | 金 額                  | 明細単価番号<br>基 準 |            |
| ★区画線設置(溶融式) 昼間<br>豪雪無 矢印・記号・文字 制約無 | 1,200 | m                                   |                |                      | 完全週休2日(土日)補正  |            |
| ★トラフィックペイント 溶融型<br>3種1号 ビーズ15~18 白 | 684   | kg                                  |                |                      |               |            |
| ★ガラスビーズ<br>0.106~0.850mm           | 30    | kg                                  |                |                      |               |            |
| ★接着用プライマー<br>区画線用                  | 30    | kg                                  |                |                      |               |            |
| ★軽油                                |       | l                                   |                |                      |               |            |
| 諸 雑 費 (率+丸め)                       |       | %                                   |                |                      |               |            |
| 計                                  |       |                                     |                |                      |               |            |
| 単位当たり                              |       |                                     |                |                      |               |            |
| [条件]                               |       |                                     |                |                      |               |            |
| [A] = 2 夜間作業の有無 夜間作業無              |       |                                     | [B] = 1        | 施工方法区分 溶融式手動         |               |            |
| [C] = 13 規格・仕様区分 矢印・記号・文字15cm換算    |       |                                     | [D] = 3        | 時間的制約の有無 時間制約無       |               |            |
| [E] = 1 塗布厚 塗布厚1.5mm               |       |                                     |                |                      |               |            |
| [F] = 1 排水性舗装に施工する場合の補正 排水性舗装補正無   |       |                                     | [G] = 1        | 未供用区間の場合の補正 未供用区間補正無 |               |            |
| [H] = 1 溶融式塗料規格 含有量15~18%          |       |                                     | [I] = 3        | ペイント式塗料規格 溶融式の場合     |               |            |
| [Q] = 1 塗料計上区分 塗料計上する              |       |                                     | [J] = 1        | 塗料区分 白               |               |            |
| [L] = 0.000 kg・l 塗料使用量             |       |                                     | [R] = 1        | プライマー計上区分 プライマー計上する  |               |            |
| [K] = 1 プライマー規格 アスファルト舗装           |       |                                     | [N] = 0.000 kg | プライマー使用量             |               |            |
| [S] = 1 ガラスビーズ計上区分 ガラスビーズ計上する      |       |                                     | [M] = 0.000 kg | ガラスビーズ使用量            |               |            |
| [U] = 1 軽油計上区分 軽油計上する              |       |                                     | [P] = 0.000 l  | 軽油使用量                |               |            |
| [V] = 1 費用の内訳 全ての費用                |       |                                     |                |                      |               |            |
|                                    |       |                                     |                |                      |               |            |
|                                    |       |                                     |                |                      |               |            |

8-2 公共（補）マンホールトイレ設置工事

第 11 号 代価表

交通誘導警備員B

1 人日 当り

| 名 称 ・ 規 格                          | 数 量 | 単 位 | 単 価 | 金 額 | 明細単価番号<br>基 準 |
|------------------------------------|-----|-----|-----|-----|---------------|
| 交通誘導警備員B                           |     | 人   |     |     | 完全週休2日(土日)補正  |
| 諸 雑 費 (丸め)                         | 1   | 式   |     |     |               |
| 計                                  |     |     |     |     |               |
| 単位当たり                              |     |     |     |     |               |
| [条件]<br>[B] = 2 交通誘導警備員区分 交通誘導警備員B |     |     |     |     |               |
|                                    |     |     |     |     |               |
|                                    |     |     |     |     |               |
|                                    |     |     |     |     |               |
|                                    |     |     |     |     |               |
|                                    |     |     |     |     |               |
|                                    |     |     |     |     |               |
|                                    |     |     |     |     |               |
|                                    |     |     |     |     |               |
|                                    |     |     |     |     |               |

8-2 公共（補）マンホールトイレ設置工事

| 第 12 号 代価表                        |     | 仮設材等の積込み・取卸し費 基地積込→現場→基地取卸 |     |     |               | 1 t 当り |
|-----------------------------------|-----|----------------------------|-----|-----|---------------|--------|
| 名 称 ・ 規 格                         | 数 量 | 単 位                        | 単 価 | 金 額 | 明細単価番号<br>基 準 |        |
| 仮設材積込み・取卸し費<br>往復 積込2回+取卸2回       | 1   | t                          |     |     |               |        |
| 諸 雑 費 (丸め)                        | 1   | 式                          |     |     |               |        |
| 計                                 |     |                            |     |     |               |        |
| 単位当たり                             |     |                            |     |     |               |        |
| [条件]<br>[A] = 5 施工区分 基地積込→現場→基地取卸 |     |                            |     |     |               |        |
|                                   |     |                            |     |     |               |        |
|                                   |     |                            |     |     |               |        |
|                                   |     |                            |     |     |               |        |
|                                   |     |                            |     |     |               |        |
|                                   |     |                            |     |     |               |        |
|                                   |     |                            |     |     |               |        |
|                                   |     |                            |     |     |               |        |
|                                   |     |                            |     |     |               |        |
|                                   |     |                            |     |     |               |        |
|                                   |     |                            |     |     |               |        |
|                                   |     |                            |     |     |               |        |
|                                   |     |                            |     |     |               |        |
|                                   |     |                            |     |     |               |        |
|                                   |     |                            |     |     |               |        |
|                                   |     |                            |     |     |               |        |

8-2 公共（補）マンホールトイレ設置工事

| 第 13 号 代価表          |     | 仮設材等の運搬(1車1回) 往復 製品長12m以内 |                 |     |               |
|---------------------|-----|---------------------------|-----------------|-----|---------------|
|                     |     | 1 t 当り                    |                 |     |               |
| 名 称 ・ 規 格           | 数 量 | 単 位                       | 単 価             | 金 額 | 明細単価番号<br>基 準 |
| トラック運賃              | 1   | t                         |                 |     |               |
| 諸 雑 費 (丸め)          | 1   | 式                         |                 |     |               |
| 計                   |     |                           |                 |     |               |
| 単位当たり               |     |                           |                 |     |               |
| [条件]                |     |                           |                 |     |               |
| [A] = 1 製品長 12m以内   |     |                           | [B] = 10.000 km |     | 片道運搬距離        |
| [C] = 1 運賃割増区分 割増なし |     |                           | [D] = 0.000     |     | 運賃割増率         |
| [F] = 2 計上区分 往復     |     |                           |                 |     |               |
|                     |     |                           |                 |     |               |
|                     |     |                           |                 |     |               |
|                     |     |                           |                 |     |               |
|                     |     |                           |                 |     |               |
|                     |     |                           |                 |     |               |
|                     |     |                           |                 |     |               |
|                     |     |                           |                 |     |               |
|                     |     |                           |                 |     |               |
|                     |     |                           |                 |     |               |
|                     |     |                           |                 |     |               |
|                     |     |                           |                 |     |               |

## 8-2 公共(補)マンホールトイレ設置工事

| 第 1 号 施工パッケージ 床掘り 土砂 現場制約あり                    |                  |     |                |                      |        |               | 1 | m3 当り |
|--|------------------|-----|----------------|----------------------|--------|---------------|---|-------|
| 名 称 ・ 規 格                                      | 金額<br>構成<br>比(%) | 金 額 | 構成<br>比<br>(%) | 基準地区単価               | 積算地区単価 | 明細単価番号<br>基 準 |   |       |
| 【労務】   |                  |     |                |                      |        |               |   |       |
| 普通作業員  |                  |     |                |                      |        | 完全週休2日(土日)補正  |   |       |
| 【端数調整】   |                  |     |                |                      |        |               |   |       |
| [条件]<br>[J1] = 1 土質 土砂<br>[J5] = 1 費用の内訳 全ての費用 |                  |     |                | [J2] = 6 施工方法 現場制約あり |        |               |   |       |
|  |                  |     |                |                      |        |               |   |       |
|  |                  |     |                |                      |        |               |   |       |
|  |                  |     |                |                      |        |               |   |       |
|  |                  |     |                |                      |        |               |   |       |
|  |                  |     |                |                      |        |               |   |       |
|  |                  |     |                |                      |        |               |   |       |
|  |                  |     |                |                      |        |               |   |       |
|  |                  |     |                |                      |        |               |   |       |
|  |                  |     |                |                      |        |               |   |       |
|  |                  |     |                |                      |        |               |   |       |
|  |                  |     |                |                      |        |               |   |       |
|  |                  |     |                |                      |        |               |   |       |
|  |                  |     |                |                      |        |               |   |       |

8-2 公共（補）マンホールトイレ設置工事

| 第 2 号 施工パッケージ 積込(ルーズ) 土砂 小規模(標準) <span style="float: right;">1 m3 当り</span> |                   |     |                 |                       |        |               |
|---|-------------------|-----|-----------------|-----------------------|--------|---------------|
| 名 称 ・ 規 格   | 金額<br>構成<br>比 (%) | 金 額 | 構 成<br>比<br>(%) | 基準地区単価                | 積算地区単価 | 明細単価番号<br>基 準 |
| 【機械】  |                   |     |                 |                       |        |               |
| バックホウ 排対型:2次基準<br>クローラ型 山積0.28m3(平積0.2m3)                                   |                   |     |                 |                       |        |               |
| 【労務】  |                   |     |                 |                       |        |               |
| 運転手(特殊)   |                   |     |                 |                       |        | 完全週休2日(土日)補正  |
| 【材料】  |                   |     |                 |                       |        |               |
| ★軽油   |                   |     |                 |                       |        |               |
| 【端数調整】  |                   |     |                 |                       |        |               |
| [条件]<br>[J1] = 1 土質 土砂  |                   |     |                 | [J2] = 4 作業内容 小規模(標準) |        |               |
|   |                   |     |                 |                       |        |               |
|   |                   |     |                 |                       |        |               |
|   |                   |     |                 |                       |        |               |
|   |                   |     |                 |                       |        |               |
|   |                   |     |                 |                       |        |               |
|   |                   |     |                 |                       |        |               |
|   |                   |     |                 |                       |        |               |
|   |                   |     |                 |                       |        |               |
|   |                   |     |                 |                       |        |               |

8-2 公共（補）マンホールトイレ設置工事

| 第 3 号 施工パッケージ 基礎砕石 7.5cmを超え12.5cm以下 <span style="float: right;">1 m2 当り</span> |                   |     |                 |        |        |               |
|--|-------------------|-----|-----------------|--------|--------|---------------|
| 名 称 ・ 規 格  | 金額<br>構成<br>比 (%) | 金 額 | 構 成<br>比<br>(%) | 基準地区単価 | 積算地区単価 | 明細単価番号<br>基 準 |
| 【機械】   |                   |     |                 |        |        |               |
| ★バックホウ(クローラ)[標準]<br>山積0.8m3(平積0.6m3)   |                   |     |                 |        |        |               |
| その他(機械)  |                   |     |                 |        |        |               |
| 【労務】   |                   |     |                 |        |        |               |
| 普通作業員  |                   |     |                 |        |        | 完全週休2日(土日)補正  |
| 特殊作業員  |                   |     |                 |        |        | 完全週休2日(土日)補正  |
| 運転手(特殊)  |                   |     |                 |        |        | 完全週休2日(土日)補正  |
| 土木一般世話役  |                   |     |                 |        |        | 完全週休2日(土日)補正  |
| その他(労務)  |                   |     |                 |        |        |               |
| 【材料】   |                   |     |                 |        |        |               |
| ★再生クラッシャーラン<br>RC-40   |                   |     |                 |        |        |               |
| ★軽油  |                   |     |                 |        |        |               |
| その他(材料)  |                   |     |                 |        |        |               |
| 【端数調整】   |                   |     |                 |        |        |               |



8-2 公共（補）マンホールトイレ設置工事

| 第 4 号 施工パッケージ      コンクリート バックホウ(クレーン機能付)打設 小型構造物  |                   |     |                |        |        |               |
|---|-------------------|-----|----------------|--------|--------|---------------|
| 1      m3 当り                                      |                   |     |                |        |        |               |
| 名 称 ・ 規 格   | 金額<br>構成<br>比 (%) | 金 額 | 構成<br>比<br>(%) | 基準地区単価 | 積算地区単価 | 明細単価番号<br>基 準 |
| 【機械】  |                   |     |                |        |        |               |
| ★バックホウ(クローラ)[標準・クレーン機能付]<br>山積0.8m3(平積0.6m3)2.9t吊 |                   |     |                |        |        |               |
| その他(機械)   |                   |     |                |        |        |               |
| 【労務】  |                   |     |                |        |        |               |
| 特殊作業員   |                   |     |                |        |        | 完全週休2日(土日)補正  |
| 普通作業員   |                   |     |                |        |        | 完全週休2日(土日)補正  |
| 運転手(特殊)   |                   |     |                |        |        | 完全週休2日(土日)補正  |
| 土木一般世話役   |                   |     |                |        |        | 完全週休2日(土日)補正  |
| その他(労務)   |                   |     |                |        |        |               |
| 【材料】  |                   |     |                |        |        |               |
| ★生コンクリート<br>18-8-25(20) 高炉 【60%以下】                |                   |     |                |        |        |               |
| ★軽油   |                   |     |                |        |        |               |
| その他(材料)   |                   |     |                |        |        |               |
| 【端数調整】  |                   |     |                |        |        |               |



8-2 公共（補）マンホールトイレ設置工事

| 第 5 号 施工パッケージ      コンクリート削孔(コンクリート穿孔機) 削孔径180mm以上200mm以下 |                   |     |                 |        |        |               | 1 孔 当り |
|--|-------------------|-----|-----------------|--------|--------|---------------|--------|
| 名 称 ・ 規 格  | 金額<br>構成<br>比 (%) | 金 額 | 構 成<br>比<br>(%) | 基準地区単価 | 積算地区単価 | 明細単価番号<br>基 準 |        |
| <b>【機械】</b>  |                   |     |                 |        |        |               |        |
| コンクリート穿孔機[電動式コアローリングマシン]<br>簡易仕様型 最大穿孔径φ25               |                   |     |                 |        |        |               |        |
| ★発動発電機[ガソリンエンジン駆動]<br>3KVA                               |                   |     |                 |        |        |               |        |
| その他(機械)  |                   |     |                 |        |        |               |        |
| <b>【労務】</b>  |                   |     |                 |        |        |               |        |
| 特殊作業員  |                   |     |                 |        |        | 完全週休2日(土日)補正  |        |
| 普通作業員  |                   |     |                 |        |        | 完全週休2日(土日)補正  |        |
| 土木一般世話役  |                   |     |                 |        |        | 完全週休2日(土日)補正  |        |
| その他(労務)  |                   |     |                 |        |        |               |        |
| <b>【材料】</b>  |                   |     |                 |        |        |               |        |
| ★ダイヤモンドビット<br>204mm スタンダード                               |                   |     |                 |        |        |               |        |
| ★ガソリン<br>レギュラー   |                   |     |                 |        |        |               |        |
| その他(材料)  |                   |     |                 |        |        |               |        |
| <b>【端数調整】</b>  |                   |     |                 |        |        |               |        |



8-2 公共（補）マンホールトイレ設置工事

| 第 6 号 施工パッケージ 舗装版切断 アスファルト舗装版 15cm以下                     |                   |     |                |                            |        |               | 1 m 当り |
|--|-------------------|-----|----------------|----------------------------|--------|---------------|--------|
| 名 称 ・ 規 格  | 金額<br>構成<br>比 (%) | 金 額 | 構成<br>比<br>(%) | 基準地区単価                     | 積算地区単価 | 明細単価番号<br>基 準 |        |
| 【機械】   |                   |     |                |                            |        |               |        |
| コンクリートカッタ[ハキューム式・湿式]<br>径φ56cm 切削深20cm級 超低騒音型            |                   |     |                |                            |        |               |        |
| その他(機械)  |                   |     |                |                            |        |               |        |
| 【労務】   |                   |     |                |                            |        |               |        |
| 特殊作業員  |                   |     |                |                            |        | 完全週休2日(土日)補正  |        |
| 土木一般世話役  |                   |     |                |                            |        | 完全週休2日(土日)補正  |        |
| 普通作業員  |                   |     |                |                            |        | 完全週休2日(土日)補正  |        |
| その他(労務)  |                   |     |                |                            |        |               |        |
| 【材料】   |                   |     |                |                            |        |               |        |
| ★コンクリートカッタ (ブレード)<br>径18インチ                              |                   |     |                |                            |        |               |        |
| ★ガソリン<br>レギュラー   |                   |     |                |                            |        |               |        |
| その他(材料)  |                   |     |                |                            |        |               |        |
| 【端数調整】   |                   |     |                |                            |        |               |        |
| [条件]<br>[J1] = 1 舗装版種別 アスファルト舗装版<br>[J5] = 1 費用の内訳 全ての費用 |                   |     |                | [J2] = 1 アスファルト舗装版厚 15cm以下 |        |               |        |

8-2 公共（補）マンホールトイレ設置工事

| 第 7 号 施工パッケージ 舗装版破碎積込(電線共同溝工) <span style="float: right;">1 m2 当り</span> |                   |     |                 |        |        |               |
|--|-------------------|-----|-----------------|--------|--------|---------------|
| 名 称 ・ 規 格  | 金額<br>構成<br>比 (%) | 金 額 | 構 成<br>比<br>(%) | 基準地区単価 | 積算地区単価 | 明細単価番号<br>基 準 |
| 【機械】   |                   |     |                 |        |        |               |
| ★ハックホ(コーラ) [超小旋回型・クレーン機能付]<br>山積0.28m3(平積0.2m3)1.7t吊                     |                   |     |                 |        |        |               |
| 【労務】   |                   |     |                 |        |        |               |
| 普通作業員  |                   |     |                 |        |        | 完全週休2日(土日)補正  |
| 土木一般世話役  |                   |     |                 |        |        | 完全週休2日(土日)補正  |
| 運転手(特殊)  |                   |     |                 |        |        | 完全週休2日(土日)補正  |
| 【材料】   |                   |     |                 |        |        |               |
| ★軽油  |                   |     |                 |        |        |               |
| 【端数調整】   |                   |     |                 |        |        |               |
|  |                   |     |                 |        |        |               |
|  |                   |     |                 |        |        |               |
|  |                   |     |                 |        |        |               |
|  |                   |     |                 |        |        |               |
|  |                   |     |                 |        |        |               |
|  |                   |     |                 |        |        |               |
|  |                   |     |                 |        |        |               |

8-2 公共（補）マンホールトイレ設置工事

| 第 8 号 施工パッケージ 運搬(電線共同溝工) アスファルト塊 運搬距離6.0km以下 <span style="float: right;">1 m3 当り</span> |                   |     |                 |                     |        |               |
|---|-------------------|-----|-----------------|---------------------|--------|---------------|
| 名 称 ・ 規 格   | 金額<br>構成<br>比 (%) | 金 額 | 構 成<br>比<br>(%) | 基準地区単価              | 積算地区単価 | 明細単価番号<br>基 準 |
| 【機械】  |                   |     |                 |                     |        |               |
| ダンプトラック<br>オンロード・ディーゼル 4t 積級  |                   |     |                 |                     |        |               |
| 【労務】  |                   |     |                 |                     |        |               |
| 運転手(一般)   |                   |     |                 |                     |        | 完全週休2日(土日)補正  |
| 【材料】  |                   |     |                 |                     |        |               |
| ★軽油   |                   |     |                 |                     |        |               |
| 【端数調整】  |                   |     |                 |                     |        |               |
| [条件]<br>[J1] = 2 積載区分 アスファルト塊<br>[J4] = 4 運搬距離 6.0km以下                                  |                   |     |                 | [J2] = 2 DID区間の有無 有 |        |               |
|   |                   |     |                 |                     |        |               |
|   |                   |     |                 |                     |        |               |
|   |                   |     |                 |                     |        |               |
|   |                   |     |                 |                     |        |               |
|   |                   |     |                 |                     |        |               |
|   |                   |     |                 |                     |        |               |
|   |                   |     |                 |                     |        |               |
|   |                   |     |                 |                     |        |               |

8-2 公共（補）マンホールトイレ設置工事

| 第 9 号 施工パッケージ 下層路盤(歩道部) 全仕上り厚250mm 2層施工 <span style="float: right;">1 m2 当り</span> |                   |     |                 |        |        |               |
|--|-------------------|-----|-----------------|--------|--------|---------------|
| 名 称 ・ 規 格  | 金額<br>構成<br>比 (%) | 金 額 | 構 成<br>比<br>(%) | 基準地区単価 | 積算地区単価 | 明細単価番号<br>基 準 |
| 【機械】   |                   |     |                 |        |        |               |
| 小型バックホウ 後方超小旋回型 排対型:3次基準<br>クローラ型 山積0.09m3(平積0.07m3) 超低騒音型                         |                   |     |                 |        |        |               |
| ★振動ローラ(舗装用)[搭乗・コンパインド式]<br>運転質量 3~4t   |                   |     |                 |        |        |               |
| その他(機械)  |                   |     |                 |        |        |               |
| 【労務】   |                   |     |                 |        |        |               |
| 運転手(特殊)  |                   |     |                 |        |        | 完全週休2日(土日)補正  |
| 特殊作業員  |                   |     |                 |        |        | 完全週休2日(土日)補正  |
| 普通作業員  |                   |     |                 |        |        | 完全週休2日(土日)補正  |
| 土木一般世話役  |                   |     |                 |        |        | 完全週休2日(土日)補正  |
| その他(労務)  |                   |     |                 |        |        |               |
| 【材料】   |                   |     |                 |        |        |               |
| ★再生クラッシャーラン<br>RC-40   |                   |     |                 |        |        |               |
| ★軽油  |                   |     |                 |        |        |               |
| その他(材料)  |                   |     |                 |        |        |               |



8-2 公共（補）マンホールトイレ設置工事

| 第 10 号 施工パッケージ 下層路盤(歩道部) 全仕上り厚300mm 2層施工                   |                   |     |                 |        |        |               | 1 m2 当り |
|--|-------------------|-----|-----------------|--------|--------|---------------|---------|
| 名 称 ・ 規 格  | 金額<br>構成<br>比 (%) | 金 額 | 構 成<br>比<br>(%) | 基準地区単価 | 積算地区単価 | 明細単価番号<br>基 準 |         |
| 【機械】   |                   |     |                 |        |        |               |         |
| 小型バックホウ 後方超小旋回型 排対型:3次基準<br>クローラ型 山積0.09m3(平積0.07m3) 超低騒音型 |                   |     |                 |        |        |               |         |
| ★振動ローラ(舗装用)[搭乗・コンパインド式]<br>運転質量 3~4t                       |                   |     |                 |        |        |               |         |
| その他(機械)  |                   |     |                 |        |        |               |         |
| 【労務】   |                   |     |                 |        |        |               |         |
| 運転手(特殊)  |                   |     |                 |        |        | 完全週休2日(土日)補正  |         |
| 特殊作業員  |                   |     |                 |        |        | 完全週休2日(土日)補正  |         |
| 普通作業員  |                   |     |                 |        |        | 完全週休2日(土日)補正  |         |
| 土木一般世話役  |                   |     |                 |        |        | 完全週休2日(土日)補正  |         |
| その他(労務)  |                   |     |                 |        |        |               |         |
| 【材料】   |                   |     |                 |        |        |               |         |
| ★再生クラッシャーラン<br>RC-40                                       |                   |     |                 |        |        |               |         |
| ★軽油  |                   |     |                 |        |        |               |         |
| その他(材料)  |                   |     |                 |        |        |               |         |



8-2 公共（補）マンホールトイレ設置工事

| 第 11 号 施工パッケージ 上層路盤(歩道部) 全仕上り厚210mm 2層施工                   |                   |     |                 |        |        |               | 1 m2 当り |
|--|-------------------|-----|-----------------|--------|--------|---------------|---------|
| 名 称 ・ 規 格  | 金額<br>構成<br>比 (%) | 金 額 | 構 成<br>比<br>(%) | 基準地区単価 | 積算地区単価 | 明細単価番号<br>基 準 |         |
| 【機械】   |                   |     |                 |        |        |               |         |
| 小型バックホウ 後方超小旋回型 排対型:3次基準<br>クローラ型 山積0.09m3(平積0.07m3) 超低騒音型 |                   |     |                 |        |        |               |         |
| ★振動ローラ(舗装用)[搭乗・コンパインド式]<br>運転質量 3~4t                       |                   |     |                 |        |        |               |         |
| その他(機械)  |                   |     |                 |        |        |               |         |
| 【労務】   |                   |     |                 |        |        |               |         |
| 運転手(特殊)  |                   |     |                 |        |        | 完全週休2日(土日)補正  |         |
| 特殊作業員  |                   |     |                 |        |        | 完全週休2日(土日)補正  |         |
| 普通作業員  |                   |     |                 |        |        | 完全週休2日(土日)補正  |         |
| 土木一般世話役  |                   |     |                 |        |        | 完全週休2日(土日)補正  |         |
| その他(労務)  |                   |     |                 |        |        |               |         |
| 【材料】   |                   |     |                 |        |        |               |         |
| ★再生粒度調整砕石<br>RM-40   |                   |     |                 |        |        |               |         |
| ★軽油  |                   |     |                 |        |        |               |         |
| その他(材料)  |                   |     |                 |        |        |               |         |



8-2 公共（補）マンホールトイレ設置工事

| 第 12 号 施工パッケージ 表層(車道・路肩部) 1層当り仕上厚40mm 再生密粒度アスコン(13) |                   |     |                |        |        |               | 1 m2 当り |
|---|-------------------|-----|----------------|--------|--------|---------------|---------|
| 名 称 ・ 規 格   | 金額<br>構成<br>比 (%) | 金 額 | 構成<br>比<br>(%) | 基準地区単価 | 積算地区単価 | 明細単価番号<br>基 準 |         |
| 【機械】  |                   |     |                |        |        |               |         |
| 振動ローラ(舗装用)<br>ハッドが倒式 運転質量0.5～0.6 t                  |                   |     |                |        |        |               |         |
| 振動コンパクト[前進型]<br>機械質量40～60kg                         |                   |     |                |        |        |               |         |
| その他(機械)   |                   |     |                |        |        |               |         |
| 【労務】  |                   |     |                |        |        |               |         |
| 特殊作業員   |                   |     |                |        |        | 完全週休2日(土日)補正  |         |
| 普通作業員   |                   |     |                |        |        | 完全週休2日(土日)補正  |         |
| 土木一般世話役   |                   |     |                |        |        | 完全週休2日(土日)補正  |         |
| その他(労務)   |                   |     |                |        |        |               |         |
| 【材料】  |                   |     |                |        |        |               |         |
| ★再生アスファルト混合物<br>再生密粒度アスコン(13)                       |                   |     |                |        |        |               |         |
| ★アスファルト乳剤<br>PK-3 プライムコート用                          |                   |     |                |        |        |               |         |
| ★ガソリン<br>レギュラー                                      |                   |     |                |        |        |               |         |
| ★軽油   |                   |     |                |        |        |               |         |



8-2 公共（補）マンホールトイレ設置工事

| 第 13 号 施工パッケージ 表層(車道・路肩部) 1層当り仕上厚50mm 再生密粒度アスコン(13) <span style="float: right;">1 m2 当り</span> |                   |     |                |        |        |               |
|--|-------------------|-----|----------------|--------|--------|---------------|
| 名 称 ・ 規 格  | 金額<br>構成<br>比 (%) | 金 額 | 構成<br>比<br>(%) | 基準地区単価 | 積算地区単価 | 明細単価番号<br>基 準 |
| 【機械】   |                   |     |                |        |        |               |
| ★アスファルトフィニッシャ<br>[ホイール型]舗装幅1.4～3.0m  |                   |     |                |        |        |               |
| ★振動ローラ(舗装用)[搭乗・コンパインド式]<br>運転質量 3～4t   |                   |     |                |        |        |               |
| ★タイヤローラ[普通型]<br>運転質量3～4t   |                   |     |                |        |        |               |
| その他(機械)  |                   |     |                |        |        |               |
| 【労務】   |                   |     |                |        |        |               |
| 普通作業員  |                   |     |                |        |        | 完全週休2日(土日)補正  |
| 運転手(特殊)  |                   |     |                |        |        | 完全週休2日(土日)補正  |
| 特殊作業員  |                   |     |                |        |        | 完全週休2日(土日)補正  |
| 土木一般世話役  |                   |     |                |        |        | 完全週休2日(土日)補正  |
| その他(労務)  |                   |     |                |        |        |               |
| 【材料】   |                   |     |                |        |        |               |
| ★再生アスファルト混合物<br>再生密粒度アスコン(13)  |                   |     |                |        |        |               |
| ★アスファルト乳剤<br>PK-3 プライムコート用   |                   |     |                |        |        |               |



8-2 公共（補）マンホールトイレ設置工事

| 第 14 号 施工パッケージ 上層路盤(歩道部) 全仕上り厚0mm 1層施工                     |                   |     |                 |        |        |               | 1 m2 当り |
|--|-------------------|-----|-----------------|--------|--------|---------------|---------|
| 名 称 ・ 規 格  | 金額<br>構成<br>比 (%) | 金 額 | 構 成<br>比<br>(%) | 基準地区単価 | 積算地区単価 | 明細単価番号<br>基 準 |         |
| <b>【機械】</b>  |                   |     |                 |        |        |               |         |
| 小型バックホウ 後方超小旋回型 排対型:3次基準<br>クローラ型 山積0.09m3(平積0.07m3) 超低騒音型 |                   |     |                 |        |        |               |         |
| ★振動ローラ(舗装用)[搭乗・コンパインド式]<br>運転質量 3~4t                       |                   |     |                 |        |        |               |         |
| その他(機械)  |                   |     |                 |        |        |               |         |
| <b>【労務】</b>  |                   |     |                 |        |        |               |         |
| 運転手(特殊)  |                   |     |                 |        |        | 完全週休2日(土日)補正  |         |
| 特殊作業員  |                   |     |                 |        |        | 完全週休2日(土日)補正  |         |
| 普通作業員  |                   |     |                 |        |        | 完全週休2日(土日)補正  |         |
| 土木一般世話役  |                   |     |                 |        |        | 完全週休2日(土日)補正  |         |
| その他(労務)  |                   |     |                 |        |        |               |         |
| <b>【材料】</b>  |                   |     |                 |        |        |               |         |
| ★再生粒度調整砕石<br>RM-40   |                   |     |                 |        |        |               |         |
| ★軽油  |                   |     |                 |        |        |               |         |
| その他(材料)  |                   |     |                 |        |        |               |         |



8-2 公共（補）マンホールトイレ設置工事

| 第 15 号 施工パッケージ 舗装版破砕積込(小規模土工) <span style="float: right;">1 m2 当り</span> |                   |     |                |        |        |               |
|--|-------------------|-----|----------------|--------|--------|---------------|
| 名 称 ・ 規 格  | 金額<br>構成<br>比 (%) | 金 額 | 構成<br>比<br>(%) | 基準地区単価 | 積算地区単価 | 明細単価番号<br>基 準 |
| 【機械】   |                   |     |                |        |        |               |
| 小型バックホウ 排対型:2次基準<br>クローラ型 山積0.13m3(平積0.10m3)                             |                   |     |                |        |        |               |
| 【労務】   |                   |     |                |        |        |               |
| 運転手(特殊)  |                   |     |                |        |        | 完全週休2日(土日)補正  |
| 【材料】   |                   |     |                |        |        |               |
| ★軽油  |                   |     |                |        |        |               |
| 【端数調整】   |                   |     |                |        |        |               |
| [条件]<br>[J1] = 1 費用の内訳 全ての費用   |                   |     |                |        |        |               |
|  |                   |     |                |        |        |               |
|  |                   |     |                |        |        |               |
|  |                   |     |                |        |        |               |
|  |                   |     |                |        |        |               |
|  |                   |     |                |        |        |               |
|  |                   |     |                |        |        |               |
|  |                   |     |                |        |        |               |
|  |                   |     |                |        |        |               |

8-2 公共（補）マンホールトイレ設置工事

| 第 16 号 施工パッケージ 表層(車道・路肩部) 1層当り仕上厚50mm 再生密粒度アスコン(13) <span style="float: right;">1 m2 当り</span> |                   |     |                |        |        |               |
|--|-------------------|-----|----------------|--------|--------|---------------|
| 名 称 ・ 規 格  | 金額<br>構成<br>比 (%) | 金 額 | 構成<br>比<br>(%) | 基準地区単価 | 積算地区単価 | 明細単価番号<br>基 準 |
| 【機械】   |                   |     |                |        |        |               |
| 振動ローラ(舗装用)<br>ハッドが倒式 運転質量0.5～0.6 t   |                   |     |                |        |        |               |
| 振動コンパクト[前進型]<br>機械質量40～60kg  |                   |     |                |        |        |               |
| その他(機械)  |                   |     |                |        |        |               |
| 【労務】   |                   |     |                |        |        |               |
| 特殊作業員  |                   |     |                |        |        | 完全週休2日(土日)補正  |
| 普通作業員  |                   |     |                |        |        | 完全週休2日(土日)補正  |
| 土木一般世話役  |                   |     |                |        |        | 完全週休2日(土日)補正  |
| その他(労務)  |                   |     |                |        |        |               |
| 【材料】   |                   |     |                |        |        |               |
| ★再生アスファルト混合物<br>再生密粒度アスコン(13)  |                   |     |                |        |        |               |
| ★アスファルト乳剤<br>PK-3 プライムコート用   |                   |     |                |        |        |               |
| ★ガソリン<br>レギュラー   |                   |     |                |        |        |               |
| ★軽油  |                   |     |                |        |        |               |

8-2 公共（補）マンホールトイレ設置工事

| 第 16 号 施工パッケージ 表層(車道・路肩部) 1層当り仕上厚50mm 再生密粒度アスコン(13)<br>(続 き) <span style="float: right;">1 m2 当り</span> |                   |     |                |                                  |        |               |
|---|-------------------|-----|----------------|----------------------------------|--------|---------------|
| 名 称 ・ 規 格   | 金額<br>構成<br>比 (%) | 金 額 | 構成<br>比<br>(%) | 基準地区単価                           | 積算地区単価 | 明細単価番号<br>基 準 |
| その他(材料)   |                   |     |                |                                  |        |               |
| 【端数調整】  |                   |     |                |                                  |        |               |
| [条件]  |                   |     |                |                                  |        |               |
| [J2] = 50.000 mm 1層当り平均仕上り厚   |                   |     |                | [J1] = 1 平均幅員 1.4m未満 平均仕上厚50mm以下 |        |               |
| [A1] = 11 材料 再生密粒度アスコン(13)  |                   |     |                | [J4] = 3 瀝青材料種類 プライムコート PK-3     |        |               |
| [J6] = 1 費用の内訳 全ての費用  |                   |     |                |                                  |        |               |
|   |                   |     |                |                                  |        |               |
|   |                   |     |                |                                  |        |               |
|   |                   |     |                |                                  |        |               |
|   |                   |     |                |                                  |        |               |
|   |                   |     |                |                                  |        |               |
|   |                   |     |                |                                  |        |               |
|   |                   |     |                |                                  |        |               |
|   |                   |     |                |                                  |        |               |
|   |                   |     |                |                                  |        |               |
|   |                   |     |                |                                  |        |               |
|   |                   |     |                |                                  |        |               |
|   |                   |     |                |                                  |        |               |
|   |                   |     |                |                                  |        |               |
|   |                   |     |                |                                  |        |               |
|   |                   |     |                |                                  |        |               |
|   |                   |     |                |                                  |        |               |
|   |                   |     |                |                                  |        |               |

8-2 公共（補）マンホールトイレ設置工事

| 第 17 号 施工パッケージ タンパ締固め        |                   |     |                 |        |        |               | 1 m3 当り |
|------------------------------|-------------------|-----|-----------------|--------|--------|---------------|---------|
| 名 称 ・ 規 格                    | 金額<br>構成<br>比 (%) | 金 額 | 構 成<br>比<br>(%) | 基準地区単価 | 積算地区単価 | 明細単価番号<br>基 準 |         |
| 【機械】                         |                   |     |                 |        |        |               |         |
| ★タンパ及びランマ<br>質量 60～80kg      |                   |     |                 |        |        |               |         |
| 【労務】                         |                   |     |                 |        |        |               |         |
| 特殊作業員                        |                   |     |                 |        |        | 完全週休2日(土日)補正  |         |
| 普通作業員                        |                   |     |                 |        |        | 完全週休2日(土日)補正  |         |
| 【材料】                         |                   |     |                 |        |        |               |         |
| ★ガソリン<br>レギュラー               |                   |     |                 |        |        |               |         |
| 【端数調整】                       |                   |     |                 |        |        |               |         |
| [条件]<br>[J1] = 1 費用の内訳 全ての費用 |                   |     |                 |        |        |               |         |
|                              |                   |     |                 |        |        |               |         |
|                              |                   |     |                 |        |        |               |         |
|                              |                   |     |                 |        |        |               |         |
|                              |                   |     |                 |        |        |               |         |
|                              |                   |     |                 |        |        |               |         |
|                              |                   |     |                 |        |        |               |         |

8-2 公共（補）マンホールトイレ設置工事

| 第 18 号 施工パッケージ      コンクリート 人力打設 無筋・鉄筋構造物  |                   |     |                |   |        |               |
|---|-------------------|-----|----------------|---|--------|---------------|
| 1      m3 当り  |                   |     |                |   |        |               |
| 名 称 ・ 規 格   | 金額<br>構成<br>比 (%) | 金 額 | 構成<br>比<br>(%) | 基準地区単価  | 積算地区単価 | 明細単価番号<br>基 準 |
| 【労務】  |                   |     |                |   |        |               |
| 普通作業員   |                   |     |                |   |        | 完全週休2日(土日)補正  |
| 特殊作業員   |                   |     |                |   |        | 完全週休2日(土日)補正  |
| 土木一般世話役   |                   |     |                |   |        | 完全週休2日(土日)補正  |
| その他(労務)   |                   |     |                |   |        |               |
| 【材料】  |                   |     |                |   |        |               |
| ★生コンクリート<br>18-8-25(20) 高炉 【60%以下】  |                   |     |                |   |        |               |
| 【端数調整】  |                   |     |                |   |        |               |
| [条件]<br>[J1] = 1 構造物種別 無筋・鉄筋構造物<br>[N1] = 42 コンクリート規格 18-8-25(20) 高炉 W/C60%以下<br>[J7] = 2 現場内小運搬の有無 無し<br>[N3] = 1 生コン夜間割増 夜間割増なし |                   |     |                | [J9] = 3 打設工法 人力打設<br>[J5] = 2 養生工の種類 一般養生<br>[JB] = 1 費用の内訳 全ての費用<br>[N4] = 1 生コン小型車割増 小型車割増なし |        |               |
|   |                   |     |                |   |        |               |
|   |                   |     |                |   |        |               |
|   |                   |     |                |   |        |               |
|   |                   |     |                |   |        |               |

8-2 公共（補）マンホールトイレ設置工事

| 第 19 号 施工パッケージ モルタル練 高炉    |                   |     |                 |          |             |               | 1 m3 当り |
|----------------------------|-------------------|-----|-----------------|----------|-------------|---------------|---------|
| 名 称 ・ 規 格                  | 金額<br>構成<br>比 (%) | 金 額 | 構 成<br>比<br>(%) | 基準地区単価   | 積算地区単価      | 明細単価番号<br>基 準 |         |
| 【労務】                       |                   |     |                 |          |             |               |         |
| 普通作業員                      |                   |     |                 |          |             | 完全週休2日(土日)補正  |         |
| 土木一般世話役                    |                   |     |                 |          |             | 完全週休2日(土日)補正  |         |
| その他(労務)                    |                   |     |                 |          |             |               |         |
| 【材料】                       |                   |     |                 |          |             |               |         |
| ★セメント(高炉B)<br>25kg袋入       |                   |     |                 |          |             |               |         |
| ★コンクリート用骨材 砂<br>洗い細目       |                   |     |                 |          |             |               |         |
| 【端数調整】                     |                   |     |                 |          |             |               |         |
| [条件]<br>[J1] = 2 セメント種類 高炉 |                   |     |                 | [J3] = 1 | 費用の内訳 全ての費用 |               |         |
|                            |                   |     |                 |          |             |               |         |
|                            |                   |     |                 |          |             |               |         |
|                            |                   |     |                 |          |             |               |         |
|                            |                   |     |                 |          |             |               |         |
|                            |                   |     |                 |          |             |               |         |
|                            |                   |     |                 |          |             |               |         |



| 調 書                    |           |                     |
|------------------------|-----------|---------------------|
| 管きょ工<br>φ 450mm PRP    |           |                     |
| 管きょ工 管路土工              |           |                     |
| 管路掘削(バックホウ)            |           | 67.3 m <sup>3</sup> |
| 管路埋戻(再生砕石、タンパ)         |           | 15.5 m <sup>3</sup> |
| 管路埋戻(改良土、振動ローラ)        |           | 35.7 m <sup>3</sup> |
| 管路埋戻(改良土、タンパ)          |           | 4.2 m <sup>3</sup>  |
| 管きょ工 管布設工              |           |                     |
| リブ付硬質塩化ビニル管            |           | 25.0 m              |
| マンホール用可とう継手            | 450 (PRP) | 2 個                 |
| 埋設標識シート敷設工             |           | 25.0 m              |
| 管きょ工 管路土留工             |           |                     |
| アルミ矢板土留 3.0m<br>支保工 2段 |           | 25.9 m              |
| アルミ矢板土留及び軽金属支保工損料      |           | 1 式                 |

| 調 書                |           |                     |
|--------------------|-----------|---------------------|
| 管きよ工<br>φ200mm PRP |           |                     |
| 管きよ工 管路土工          |           |                     |
| 管路掘削(バックホウ)        |           | 20.3 m <sup>3</sup> |
| 管路掘削(人力掘削)         |           | 0.1 m <sup>3</sup>  |
| 管路埋戻(再生砕石、タンパ)     |           | 3.2 m <sup>3</sup>  |
| 管路埋戻(改良土、振動ローラ)    |           | 9.1 m <sup>3</sup>  |
| 管路埋戻(改良土、タンパ)      |           | 2.8 m <sup>3</sup>  |
| 管路埋戻(発生土、タンパ)      |           | 1.6 m <sup>3</sup>  |
| 管きよ工 管布設工          |           |                     |
| リブ付硬質塩化ビニル管        |           | 7.3 m               |
| マンホール用可とう継手        | 200 (PRP) | 4 個                 |
| 埋設標識シート敷設工         |           | 7.3 m               |
| 管きよ工 管路土留工         |           |                     |

調

書

アルミ矢板土留 3m  
支保工 2段

8.9 m

| 調 書                  |          |                     |
|----------------------|----------|---------------------|
| 管きょ工<br>φ 200mm      | VU       |                     |
| 管きょ工 管路土工            |          |                     |
| 管路掘削(バックホウ)          |          | 11.0 m <sup>3</sup> |
| 管路基礎(再生砂、タンパ)        |          | 1.8 m <sup>3</sup>  |
| 管路埋戻(改良土、振動ローラ)      |          | 5.6 m <sup>3</sup>  |
| 管路埋戻(改良土、タンパ)        |          | 2.3 m <sup>3</sup>  |
| 管きょ工 管布設工            |          |                     |
| 硬質塩化ビニル管             |          | 4.0 m               |
| マンホール用可とう継手          | 200 (VU) | 2 個                 |
| 埋設標識シート敷設工           |          | 4.0 m               |
| 管きょ工 管路土留工           |          |                     |
| アルミ矢板土留 3m<br>支保工 2段 |          | 4.9 m               |

| 調 書                |  |                     |
|--------------------|--|---------------------|
| 管きょ工<br>φ 100mm PE |  |                     |
| 管きょ工 管路土工          |  |                     |
| 管路掘削(バックホウ)        |  | 44.0 m <sup>3</sup> |
| 管路基礎(再生砂、タンバ)      |  | 7.9 m <sup>3</sup>  |
| 管路埋戻(改良土、振動ローラ)    |  | 29.4 m <sup>3</sup> |
| 管きょ工 管布設工          |  |                     |
| ポリエチレン管            |  | 26.2 m              |
| EFベント(90°)両受       |  | 2 個                 |
| EFベント(45°)両受       |  | 2 個                 |
| EF継手工 1口継手         |  | 8 箇所                |
| EF継手工 2口継手         |  | 3 箇所                |
| 埋設標識シート            |  | 26.2 m              |
|                    |  |                     |



| 調 書                      |          |       |
|--------------------------|----------|-------|
| マンホール工<br>組立マンホール工       |          |       |
| 組立1号マンホール                | マンホール工調書 | 1 式   |
| 割込人孔工                    | マンホール工調書 | 1 箇所  |
| マンホールトイレ工<br>マンホールトイレ設備工 |          |       |
| トイレ立上り工 φ 200            |          | 10 箇所 |
| 排水部仕切弁 φ 200 ソフトシール 外ねじ  |          | 1 箇所  |
| 取水部仕切弁① φ 100 メタルシート 内ねじ |          | 1 箇所  |
| 取水部仕切弁② φ 100 ソフトシール 外ねじ |          | 1 箇所  |
| 給水口工 φ 150               |          | 1 箇所  |
| マンホールトイレ看板等資材            |          | 1 式   |
| 付帯工<br>防火水槽工             |          |       |
| 削孔工                      |          | 1 式   |
| 給水                       |          | 1 式   |

| 調 書                         |  |                      |
|-----------------------------|--|----------------------|
| 付帯工<br>舗装撤去工                |  |                      |
| As舗装版切断(t≤15cm)             |  | 199.9 m              |
| As舗装版破碎                     |  | 237.8 m <sup>2</sup> |
| As殻運搬処理                     |  | 11.9 m <sup>3</sup>  |
| 付帯工<br>舗装復旧工                |  |                      |
| 敷地内<br>路盤 t=25cm (RC-40)    |  | 63.7 m <sup>2</sup>  |
| 市道車道<br>下層路盤 t=30cm (RC-40) |  | 4.5 m <sup>2</sup>   |
| 市道車道<br>上層路盤 t=21cm (RM-40) |  | 4.5 m <sup>2</sup>   |
| 市道車道<br>表層 t=4cm 再生密粒度As    |  | 4.5 m <sup>2</sup>   |
| As舗装工<br>表層 t=5cm 再生密粒度As   |  | 229.5 m <sup>2</sup> |
| As舗装工<br>不陸整正工              |  | 169.6 m <sup>2</sup> |
| 付帯工<br>水替工                  |  |                      |
| 水替                          |  | 1 式                  |



マ ン ホ ー ル 工 調 書

マンホール工 組立マンホール工 1号マンホール

|                                  |      |      |
|----------------------------------|------|------|
| 人孔蓋及び口環                          | T-25 | 1 組  |
| 人孔蓋及び口環                          | T-14 | 3 組  |
| 口環変形防止調整金具25mm                   |      | 3 組  |
| 口環変形防止調整金具45mm                   |      | 1 組  |
| ロック付転落防止用梯子(φ 600)               |      | 4 個  |
| 調整リング φ 600×h100                 |      | 3 個  |
| 調整リング φ 600×h150                 |      | 2 個  |
| 斜壁ブロック(1号) φ 600×900×h450        |      | 2 個  |
| 斜壁ブロック(1号) φ 600×900×h600        |      | 2 個  |
| 躯体ブロック(1号) φ 900×h1500           |      | 2 個  |
| 躯体ブロック(1号) φ 900×h1800           |      | 2 個  |
| 底部工(1号) 砕石基礎20cm、底版ブロック、インパート仕上げ |      | 4 箇所 |









内径φ200mm管布設工集計表 (リブ付硬質塩化ビニル管)

No.1

| 工 種                          | 算 式                      | 単 位            | 数 量  |
|------------------------------|--------------------------|----------------|------|
| <b>管きよ工 管路土工<br/>φ200mm</b>  |                          |                |      |
| 掘削工(バックホウ)                   | 管渠布敷設一覧表(A1+A2)<br>20.26 | m <sup>3</sup> | 20.3 |
| 掘削工(人力掘削)                    | 管渠布敷設一覧表(A3)<br>0.02     | m <sup>3</sup> | 0.1  |
| 改良土埋戻工 振動ローラ                 | 管渠布敷設一覧表(B)<br>9.06      | m <sup>3</sup> | 9.1  |
| 改良土埋戻工 タンパ                   | 管渠布敷設一覧表(D)<br>2.83      | m <sup>3</sup> | 2.8  |
| 発生土埋戻工 タンパ                   | 管渠布敷設一覧表(E)<br>1.58      | m <sup>3</sup> | 1.6  |
| (基礎)<br>再生砕石埋戻工 タンパ          | 管渠布敷設一覧表<br>1.51 +1.70   | m <sup>3</sup> | 3.2  |
| 発生土処理                        | 管渠布敷設一覧表<br>3.64         | m <sup>3</sup> | 3.6  |
|                              |                          |                |      |
| <b>管きよ工 管布設工<br/>φ200mm</b>  |                          |                |      |
| リブ付硬質塩化ビニル管                  | 管渠布敷設一覧表<br>7.30         | m              | 7.3  |
| 埋設標識シート敷設工                   | 管渠布敷設一覧表<br>7.30         | m              | 7.3  |
|                              |                          |                |      |
| <b>管きよ工 管路土留工<br/>φ200mm</b> |                          |                |      |
| アルミ矢板土留 3m<br>支保工 2段         | 管渠布敷設一覧表<br>8.93         | m              | 8.9  |
| アルミ矢板土留及び軽金属支保工損料            |                          | 式              | 1    |
|                              |                          |                |      |
| <b>管きよ工 水替工<br/>φ200mm</b>   |                          |                |      |
| 開削水替                         |                          | 式              | 1    |
|                              |                          |                |      |
|                              |                          |                |      |
|                              |                          |                |      |



## 管渠土工（敷地内）

マンホールNo

2-1 ~ 官民境界

H

掘削深 = 2.42 m

W

掘削幅 = 0.95 m

1

L

延長 = 4.20 m

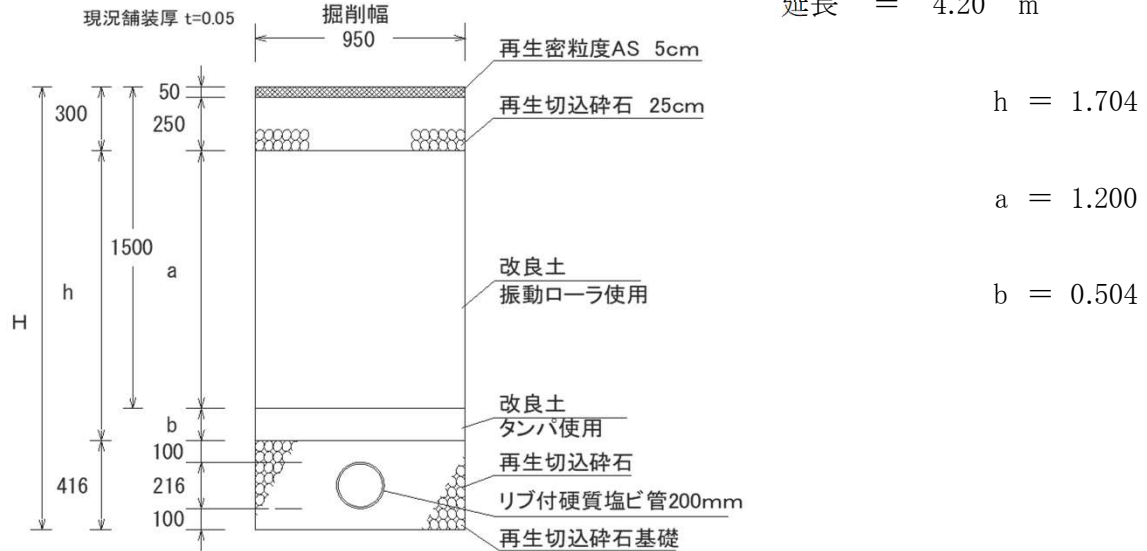

| 種 別                          | 計 算 式             |         |           |         |                 |
|------------------------------|-------------------|---------|-----------|---------|-----------------|
| 掘削                           | 掘削深               | 舗装厚     | 掘削幅       | 延長      | =               |
|                              | ( 2.420 - 0.050 ) |         | × 0.950   | × 4.200 | =               |
|                              |                   |         |           |         | <b>9.456 m3</b> |
| 改良土埋戻工<br>振動ローラ              | 埋戻し深さ             | 掘削幅     | 延長        | 延長      | =               |
|                              | 1.200             | × 0.950 | × 4.200   | × 4.200 | =               |
|                              |                   |         |           |         | <b>4.788 m3</b> |
| 改良土埋戻工<br>タンパ                | 埋戻し深さ             | 掘削幅     | 延長        | 延長      | =               |
|                              | 0.504             | × 0.950 | × 4.200   | × 4.200 | =               |
|                              |                   |         |           |         | <b>2.011 m3</b> |
| 管上10cmまで<br>再生切込砕石埋戻工<br>タンパ | 埋戻し深さ             | 掘削幅     | 管外径       | 管外径     | =               |
|                              | 0.416             | × 0.950 | - ( 0.216 | × 0.216 | × 3.14          |
|                              |                   |         | ) ×       | 4.200   | /               |
|                              | 4                 | ) =     | 0.359     | 0.359   | × 4.200         |
|                              |                   |         |           |         | =               |
|                              |                   |         |           |         | <b>1.508 m3</b> |



## 管渠土工 (市道)

マンホールNo H W 3  
 舗装境界 ~ 3-1 掘削深 = 2.41 m 掘削幅 = 0.95 m  
L  
延長 = 2.43 m

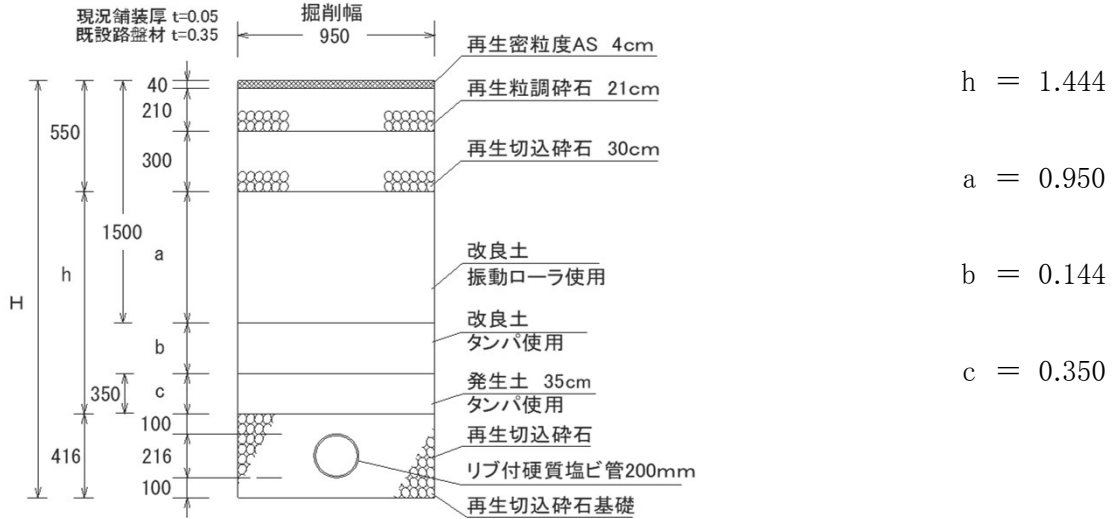

| 種 別                          | 計 算 式   |           |          |         |                 |
|------------------------------|---------|-----------|----------|---------|-----------------|
| 掘削                           | 掘削深     | 舗装厚       | 掘削幅      | 延長      | =               |
|                              | ( 2.410 | - 0.050 ) | × 0.950  | × 2.430 | =               |
|                              |         |           |          |         | <b>5.448 m3</b> |
| 改良土埋戻工<br>振動ローラ              | 埋戻し深さ   | 掘削幅       | 延長       | × ×     | =               |
|                              | 0.950   | × 0.950   | × 2.430  |         | =               |
|                              |         |           |          |         | <b>2.193 m3</b> |
| 改良土埋戻工<br>タンバ                | 埋戻し深さ   | 掘削幅       | 延長       | × ×     | =               |
|                              | 0.144   | × 0.950   | × 2.430  |         | =               |
|                              |         |           |          |         | <b>0.332 m3</b> |
| 発生土埋戻工<br>タンバ                | 埋戻し深さ   | 掘削幅       | 延長       | × ×     | =               |
|                              | 0.350   | × 0.950   | × 2.430  |         | =               |
|                              |         |           |          |         | <b>0.808 m3</b> |
| 管上10cmまで<br>再生切込碎石埋戻工<br>タンバ | 埋戻し深さ   | 掘削幅       | 管外径      | 管外径     | × × ×           |
|                              | 0.416   | × 0.950   | -( 0.216 | × 0.216 | × 3.14          |
|                              |         |           |          |         | /               |
|                              | 4       | )=        | 断面積      | 断面積     | 延長              |
|                              |         |           | 0.359    | × 0.359 | × 2.430         |
|                              |         |           |          |         | =               |
|                              |         |           |          |         | <b>0.872 m3</b> |

## 管渠土工 (市道)

マンホールNo H W 4  
 3-1上流 ~ 3-1下流 掘削深 = 2.49 m 掘削幅 = 0.95 m  
L  
延長 = 2.30 m (掘削延長)

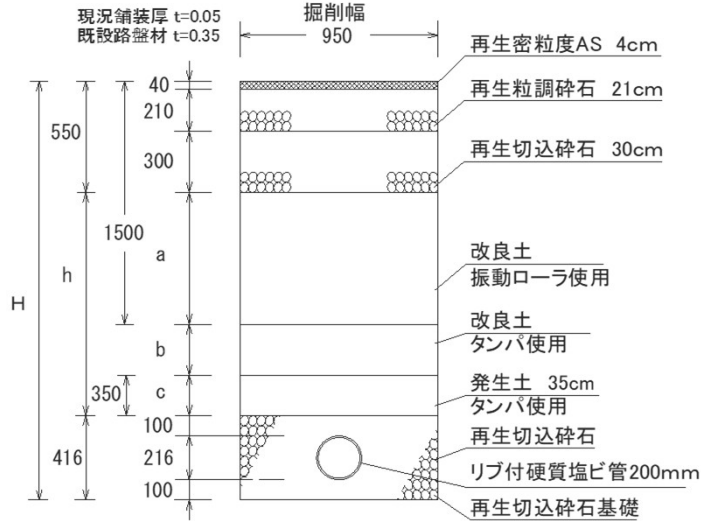

$h = 1.524$   
 $a = 0.950$   
 $b = 0.224$   
 $c = 0.350$

※設計図面No. 3  
 割込1号組立マンホール構造図 参照

| 種 別                          | 計 算 式   |           |          |         |                            |
|------------------------------|---------|-----------|----------|---------|----------------------------|
| 掘削                           | 掘削深     | 舗装厚       | 掘削幅      | 延長      | =                          |
|                              | ( 2.490 | - 0.050 ) | × 0.950  | × 2.300 | =                          |
|                              |         |           |          |         | <b>5.331 m<sup>3</sup></b> |
| 改良土埋戻工<br>振動ローラ              | 埋戻し深さ   | 掘削幅       | 延長       | =       |                            |
|                              | 0.950   | × 0.950   | × 2.300  | =       | <b>2.076 m<sup>3</sup></b> |
| 改良土埋戻工<br>タンバ                | 埋戻し深さ   | 掘削幅       | 延長       | =       |                            |
|                              | 0.224   | × 0.950   | × 2.300  | =       | <b>0.489 m<sup>3</sup></b> |
| 発生土埋戻工<br>タンバ                | 埋戻し深さ   | 掘削幅       | 延長       | =       |                            |
|                              | 0.350   | × 0.950   | × 2.300  | =       | <b>0.765 m<sup>3</sup></b> |
| 管上10cmまで<br>再生切込碎石埋戻工<br>タンバ | 埋戻し深さ   | 掘削幅       | 管外径      | 管外径     | =                          |
|                              | 0.416   | × 0.950   | -( 0.216 | × 0.216 | × 3.14                     |
|                              |         |           |          |         | /                          |
|                              | 4       | )=        | 0.359    | 0.359   | × 2.300                    |
|                              |         |           |          |         | =                          |
|                              |         |           |          |         | <b>0.826 m<sup>3</sup></b> |







内径 φ100mm管布設工集計表 (ポリエチレン管)

No.1

| 工 種                          | 算 式                  | 単 位 | 数 量  |
|------------------------------|----------------------|-----|------|
| <b>管きょ工 管路土工<br/>φ100mm</b>  |                      |     |      |
| 掘削工(バックホウ)                   | 管渠布敷設一覧表(A)<br>43.98 | m3  | 44.0 |
| 改良土埋戻工 振動ローラ<br>(基礎)         | 管渠布敷設一覧表(B)<br>29.43 | m3  | 29.4 |
| 再生砂埋戻工 タンパ                   | 管渠布敷設一覧表<br>7.87     | m3  | 7.9  |
| 発生土処理                        | 管渠布敷設一覧表<br>7.19     | m3  | 7.2  |
| <b>管きょ工 管布設工<br/>φ100mm</b>  |                      |     |      |
| ポリエチレン管                      | 管渠布敷設一覧表<br>26.15    | m   | 26.2 |
| PE直管 L=5.0m                  | 5                    | 本   | 5    |
| EFベント(90°)両受                 | 2                    | 個   | 2    |
| EFベント(45°)両受                 | 2                    | 個   | 2    |
| EF継手工 1口継手                   | 8                    | 箇所  | 8    |
| EF継手工 2口継手                   | 3                    | 箇所  | 3    |
| 埋設標識シート                      | 管渠布敷設一覧表<br>26.15    | m   | 26.2 |
| <b>管きょ工 管路土留工<br/>φ100mm</b> |                      |     |      |
| アルミ矢板土留 2m<br>支保工 1段         | 管渠布敷設一覧表<br>26.60    | m   | 26.6 |
| アルミ矢板土留及び軽金属支保工損料            |                      | 式   | 1    |
| <b>管きょ工 水替工<br/>φ100mm</b>   |                      |     |      |
| 開削水替                         |                      | 式   | 1    |
|                              |                      |     |      |
|                              |                      |     |      |





















# 計 算 書

略  
図

TYPE1  
貯留管最上流部

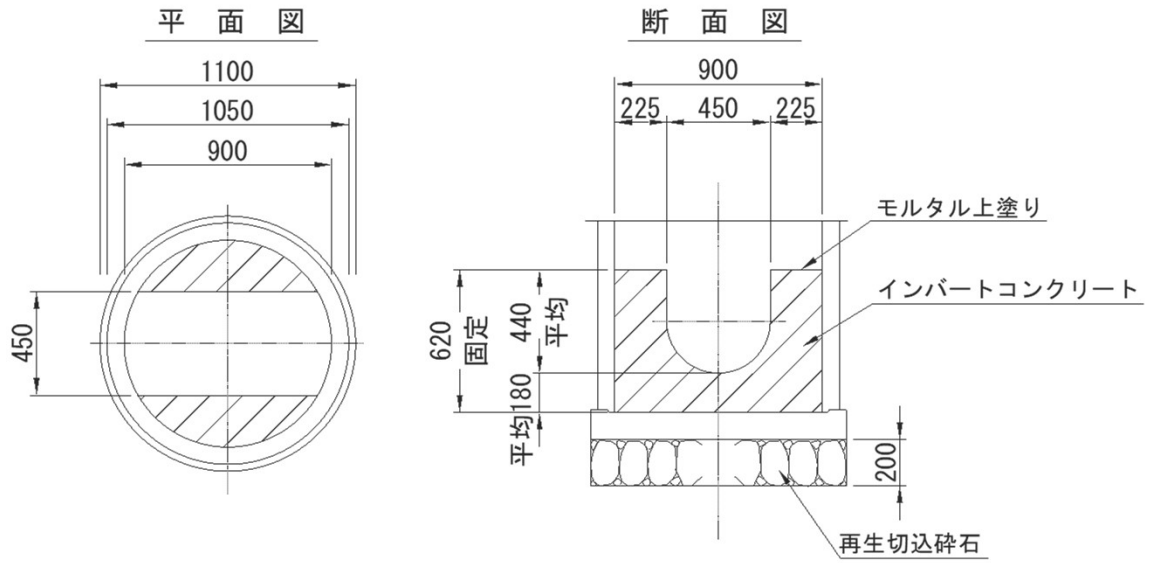

| 工 種                                      | 算 出 根 拠   | 数 量                 |
|--|---|---------------------|
| 設置数                                      | No.A-1  | 1 箇所                |
| モルタル上塗り工<br>1:2 厚さ2cm                    | $\left( 0.90^2 \times \frac{3.14}{4} - 0.45 \times 0.90 \right) + \left( \frac{0.45 \times 3.14}{2} + (0.44/2) \times 2 \right) \times 0.90 = 1.26$ |                     |
|  | 1.26 × 1 箇所 =   | 1.26 m <sup>2</sup> |
| インバートコンクリート工<br>σ ck=18N/mm <sup>2</sup> | $0.90^2 \times \frac{3.14}{4} \times 0.620 = 0.39$  |                     |
|  | 控除<br>$\left( 0.45^2 \times \frac{3.14}{4} \times \frac{1}{2} + (0.44/2) \times 0.45 \right) \times 0.90 = \blacktriangle 0.16$                     |                     |
|  | 計 0.23  |                     |
|  | 0.23 × 1 箇所 =   | 0.23 m <sup>3</sup> |
| 砕石基礎工                                    | 再生切込砕石 t=20cm   |                     |
|  | $1.10^2 \times \frac{3.14}{4} \times 0.20 = 0.19$   |                     |
|  | 0.19 × 1 箇所 =   | 0.19 m <sup>3</sup> |

# 計 算 書

略  
図

TYPE2

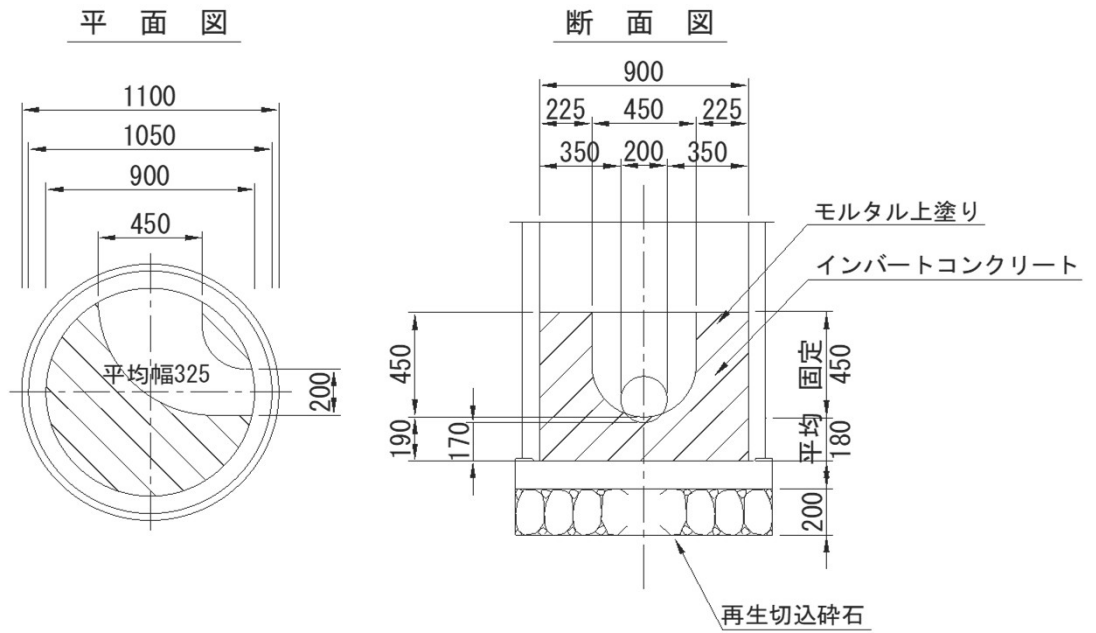

| 工 種                                      | 算 出 根 拠  | 数 量                 |
|--|--|---------------------|
| 設置数                                      | No.1-1   | 1 箇所                |
| モルタル上塗り工<br>1:2 厚さ2cm                    | $\left( 0.90^2 \times \frac{3.14}{4} - 0.325 \times 0.90 \right) + \left( 0.325 \times 3.14 \times \frac{1}{2} \right) + 0.288 \times 2 \times 0.90 = 1.32$  |                     |
|  | 1.32 × 1 箇所 =  | 1.32 m <sup>2</sup> |
| インパートコンクリート工<br>σ ck=18N/mm <sup>2</sup> | $0.90^2 \times \frac{3.14}{4} \times 0.630 = 0.40$   |                     |
|  | 控除<br>$\left( \left( 0.450^2 \times \frac{3.14}{4} \times \frac{1}{2} \right) + \left( 0.20^2 \times \frac{3.14}{4} \times \frac{1}{2} \right) \right) / 2 + 0.288 \times 0.325 \times 0.90 = \blacktriangle 0.13$ |                     |
|  | 計 0.27   |                     |
|  | 0.27 × 1 箇所 =  | 0.27 m <sup>3</sup> |
| 碎石基礎工                                    | 再生切込碎石 t=20cm  |                     |
|  | $1.10^2 \times \frac{3.14}{4} \times 0.20 = 0.19$  |                     |
|  | 0.19 × 1 箇所 =  | 0.19 m <sup>3</sup> |

# 計 算 書

略  
図

TYPE3

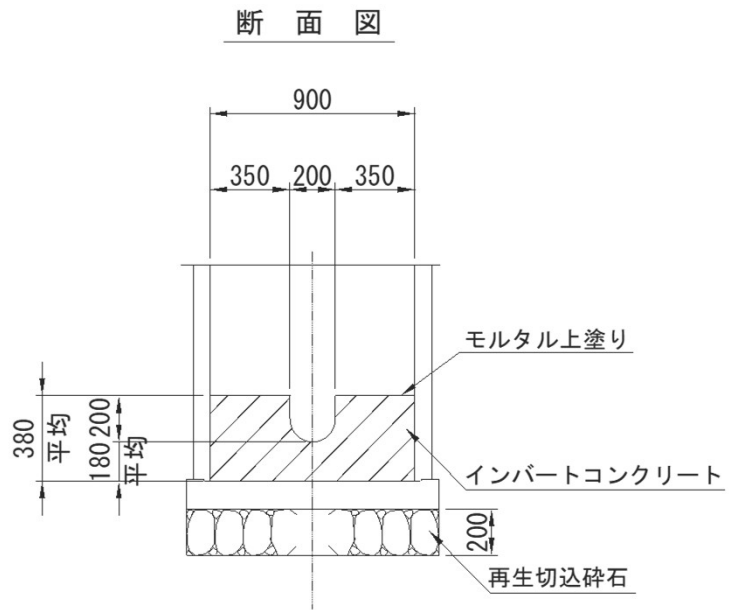
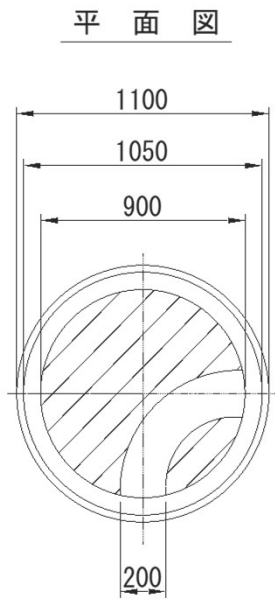

| 工 種                                      | 算 出 根 拠   | 数 量                 |
|--|---|---------------------|
| 設置数                                      | No.2-1  | 1 箇所                |
| モルタル上塗り工<br>1:2 厚さ2cm                    | $\left( 0.90^2 \times \frac{3.14}{4} - 0.20 \times 0.90 \right) + \left( \frac{0.20}{2} \times 3.14 \times \frac{1}{2} + \left( \frac{0.20}{2} \right) \times 2 \right) \times 0.90 = 0.92$ |                     |
|  | 0.92 × 1 箇所 =   | 0.92 m <sup>2</sup> |
| インバートコンクリート工<br>σ ck=18N/mm <sup>2</sup> | $0.90^2 \times \frac{3.14}{4} \times 0.380 = 0.24$  |                     |
|  | 控除<br>$\left( 0.20^2 \times \frac{3.14}{4} \times \frac{1}{2} + \left( \frac{0.20}{2} \right) \times 0.20 \right) \times 0.90 = \blacktriangle 0.03$  |                     |
|  | 計 0.21  |                     |
|  | 0.21 × 1 箇所 =   | 0.21 m <sup>3</sup> |
| 碎石基礎工                                    | 再生切込碎石 t=20cm   |                     |
|  | $1.10^2 \times \frac{3.14}{4} \times 0.20 = 0.19$   |                     |
|  | 0.19 × 1 箇所 =   | 0.19 m <sup>3</sup> |

# 計 算 書

略  
図

割込人孔

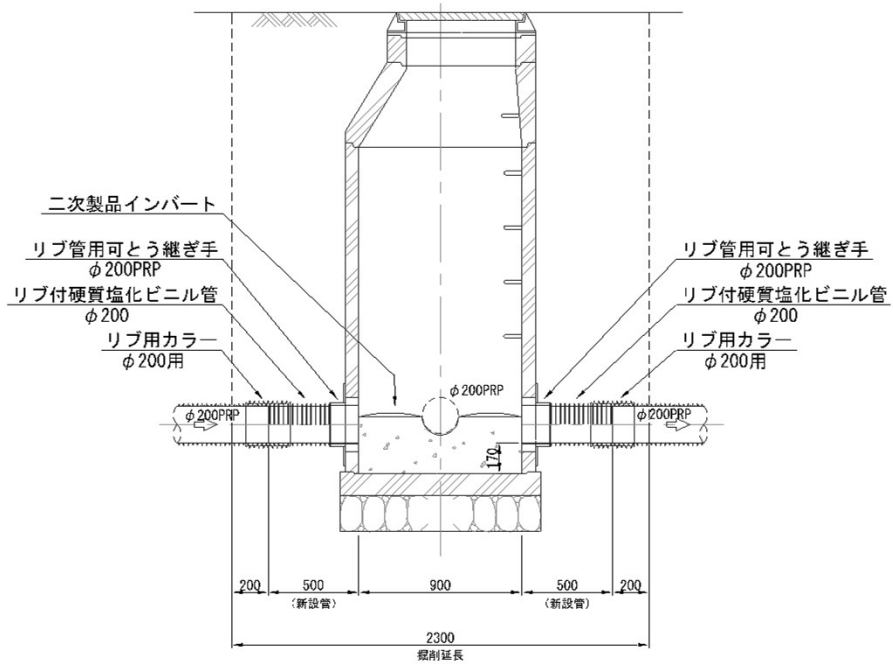

| 工 種                                      | 算 出 根 拠  | 数 量                              |
|--|--|----------------------------------|
| 設置数                                      | No.3-1   | 1 箇所                             |
| モルタル上塗り工<br>1:2 厚さ2cm                    | $(0.90^2 \times 3.14/4 - 0.20 \times (0.90 + 0.35)) + (0.20 \times 3.14 \times 1/2) \times (0.90 + 0.35) = 0.78$ $0.78 \times 1 \text{ 箇所} =$  | 0.78 m <sup>2</sup>              |
| インバートコンクリート工<br>σ ck=18N/mm <sup>2</sup> | $0.90^2 \times 3.14/4 \times (0.17 + 0.10) = 0.17$ 控除<br>$(0.20^2 \times 3.14/4 \times 1/2) \times (0.90 + 0.35) = \blacktriangle 0.02$ $\text{計} \quad 0.15$ $0.15 \times 1 \text{ 箇所} =$ | 0.15 m <sup>3</sup>              |
| 碎石基礎工                                    | 再生切込碎石 t=20cm<br>$1.10^2 \times 3.14/4 \times 0.20 = 0.19$ $0.19 \times 1 \text{ 箇所} =$  | 0.19 m <sup>3</sup><br>(底部工集計表へ) |
| 下水道管用継ぎ手                                 | リブ用カラー φ200  | 2 個                              |
| インバート                                    | 二次製品 Y字 2路 200×200(左)  | 1 個                              |
| 新設PRP管 φ200                              | ※PRP φ200布設工で計上  |                                  |
| 撤去工<br>φ200VU撤去工                         | $2.30 - (0.20 \times 2) = 1.90$  | 1.9 m                            |



トイレ立上り工 (1箇所当たり)

# 計 算 書

略

図

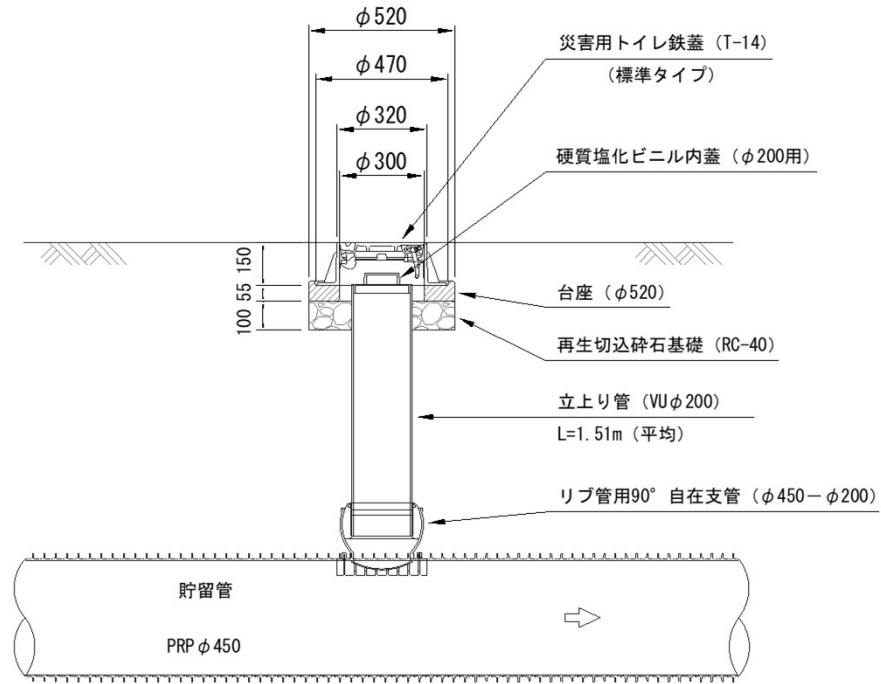

| 工 種                 | 算 出 根 拠   | 数 量  |
|---------------------|---|--|
| 災害用トイレ鉄蓋<br>(台座含む)  | φ 300 上尾市仕様 T-14  | 1 個  |
| 硬質塩化ビニル内蓋           | φ 200   | 1 個  |
| リブ管用自在支管            | φ 450 - φ 200   | 1 個  |
| 立上り管                | VU φ 200<br>本管土被り 1.69 ~ 1.78 平均 <span style="border: 1px solid black; padding: 2px;">1.74</span><br><br>$1.74 - 0.15 - 0.085 = 1.51$ 鉄蓋部 支管接続部 | 1.51 m                                     |
| 再生切込砕石基礎<br>(RC-40) | (砕石基礎 φ 520 ) (控除 φ 216 ) ※立上り管外径<br><br>$0.52^2 \times \pi/4 - 0.216^2 \times \pi/4 \quad A = 0.18$ $t = 0.10 \text{ m} \quad V = 0.02$        | 0.18 m <sup>2</sup><br>0.02 m <sup>3</sup> |

排水部仕切弁 (φ200、1箇所)

# 計 算 書

略  
図

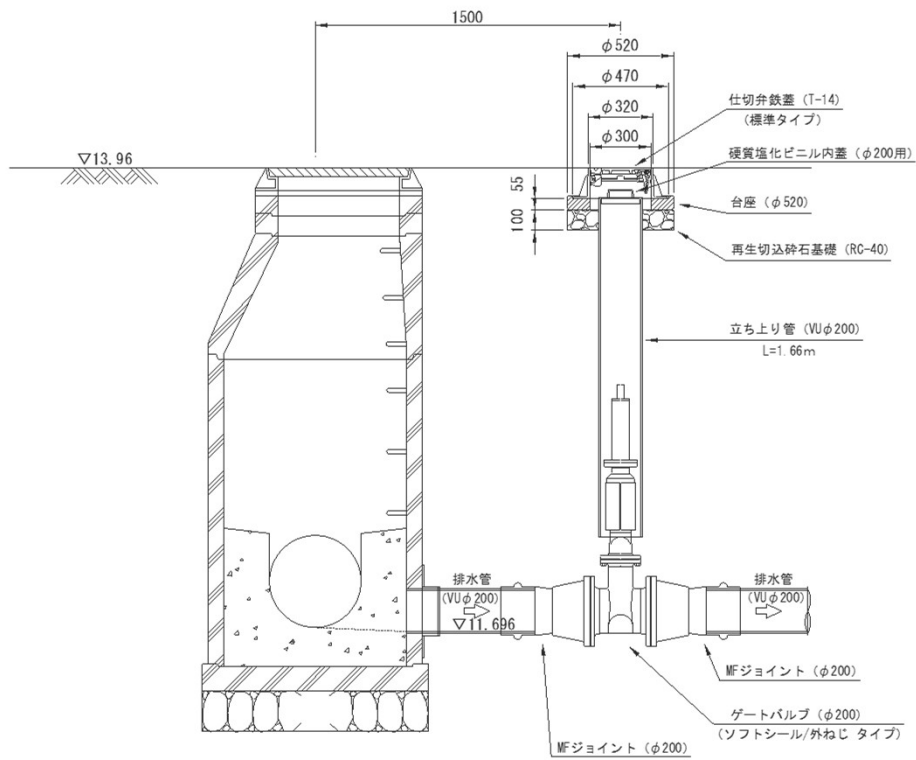

| 工 種                 | 算 出 根 拠  | 数 量  |
|---------------------|--|--|
| 鋳鉄製防護蓋<br>(台座含む)    | φ300 T-14 上尾市仕様  | 1 個  |
| 硬質塩化ビニル内蓋           | φ200   | 1 個  |
| 立ち上り管               | VUφ200 L= 1.66   | 1.66 m                                     |
| 再生切込砕石基礎<br>(RC-40) | (砕石基礎 φ 520 ) (控除 φ 216 ) ※立ち上り管外径<br>$0.52^2 \times \pi/4 - 0.216^2 \times \pi/4$ A = 0.18<br>$t = 0.10 \text{ m}$ V = 0.02 | 0.18 m <sup>2</sup><br>0.02 m <sup>3</sup> |
| ゲートバルブ              | φ200用 ソフトシール / 外ねじ / 左開栓   | 1 台  |
| MFジョイント             | φ200用  | 2 個  |
| 中間軸                 | オールステンレス製 H= 0.8 m   | 1 本  |
| 振止金具                | φ200用  | 1 個  |

取水部仕切弁① (φ100、1箇所)

# 計 算 書

略

図

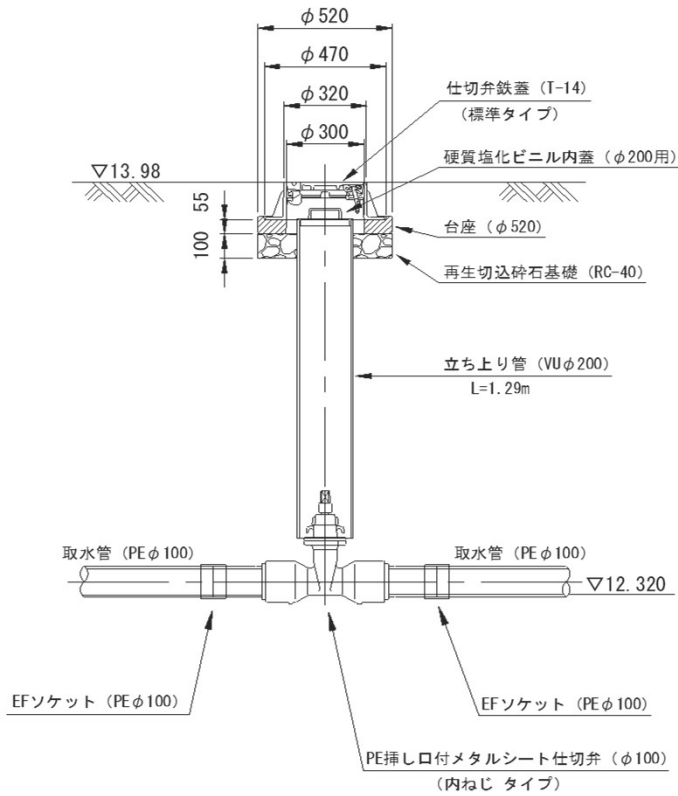

| 工 種                 | 算 出 根 拠                 |             |                          | 数 量      |
|---------------------|-------------------------|-------------|--------------------------|----------|
| 鋳鉄製防護蓋<br>(台座含む)    | φ300                    | T-14        | 上尾市仕様                    | 1 個      |
| 硬質塩化ビニル内蓋           | φ200                    |             |                          | 1 個      |
| 立上り管                | VUφ200                  | L=          | 1.29                     | 1.29 m   |
| 再生切込砕石基礎<br>(RC-40) | (砕石基礎 φ 520 )           | (控除 φ 216 ) | ※立上り管外径                  |          |
|                     | $0.52^2 \times \pi / 4$ | —           | $0.216^2 \times \pi / 4$ | A = 0.18 |
|                     |                         |             | t = 0.10 m               | V = 0.02 |
| PE挿し口付メタルシート仕切弁     | φ100                    | 内ねじ         | / 左開栓                    | 1 基      |
| EFソケット              | φ100                    |             |                          | 2 個      |
| EF継手工               | 2口継手                    |             |                          | 2 箇所     |
| 中間軸                 | オールステンレス製               | H=          | 0.9 m                    | 1 本      |
| 振止金具                | φ200用                   |             |                          | 1 個      |

取水部仕切弁② (φ100、1箇所)

# 計 算 書

略

図

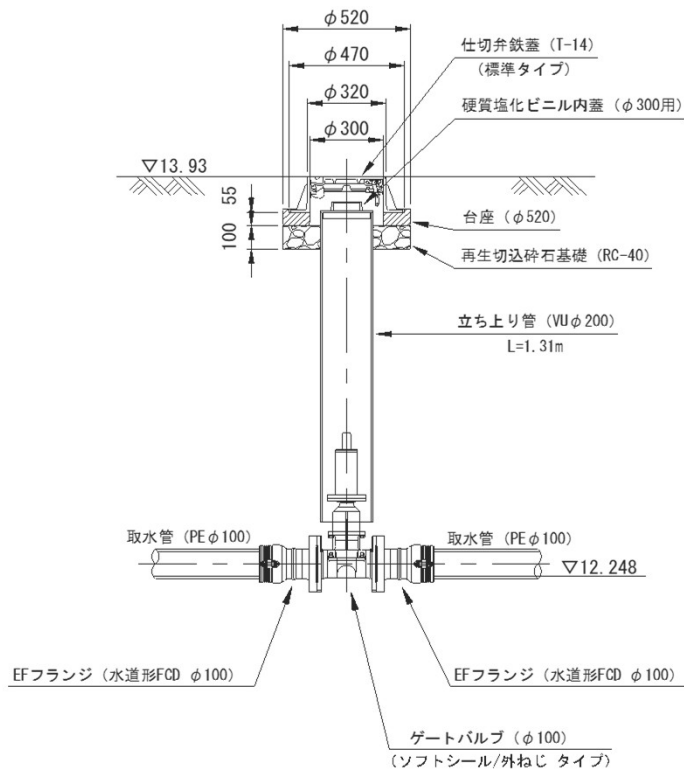

| 工 種                 | 算 出 根 拠                 |                            |            | 数 量                 |
|---------------------|-------------------------|----------------------------|------------|---------------------|
| 鋳鉄製防護蓋<br>(台座含む)    | φ300 T-14               | 上尾市仕様                      |            | 1 個                 |
| 硬質塩化ビニル内蓋           | φ200                    |                            |            | 1 個                 |
| 立上り管                | VUφ200                  | L= 1.31                    |            | 1.31 m              |
| 再生切込砕石基礎<br>(RC-40) | (砕石基礎 φ 520 )           | (控除 φ 216 ) ※立上り管外径        |            |                     |
|                     | $0.52^2 \times \pi / 4$ | $- 0.216^2 \times \pi / 4$ | $A = 0.18$ | 0.18 m <sup>2</sup> |
|                     |                         | $t = 0.10 \text{ m}$       | $V = 0.02$ | 0.02 m <sup>3</sup> |
| ゲートバルブ              | φ100                    | ソフトシール / 外ねじ / 左開栓         |            | 1 基                 |
| EFフランジ              | φ100                    | 水道形FCD                     |            | 2 個                 |
| EF継手工               | 2口継手                    |                            |            | 2 箇所                |
| 中間軸                 | オールステンレス製               | H= 0.7 m                   |            | 1 本                 |
| 振止金具                | φ200用                   |                            |            | 1 個                 |

給水口工 (1箇所)

# 計 算 書

略  
図

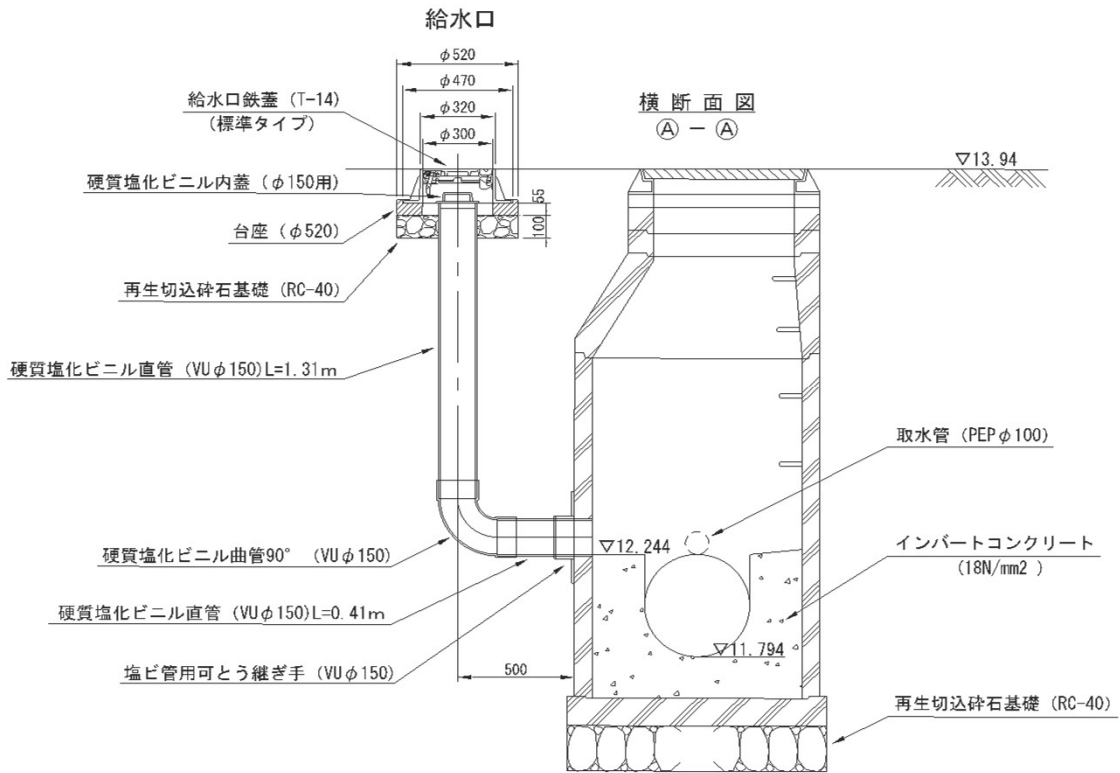

| 工 種                 | 算 出 根 拠  | 数 量  |
|---------------------|--|--|
| 災害用トイレ鉄蓋<br>(台座含む)  | φ 300 上尾市仕様 T-14                                 | 1 個  |
| 硬質塩化ビニル内蓋           | φ 150  | 1 個  |
| 硬質塩化ビニル曲管<br>90° 両受 | φ 150  | 1 個  |
| 塩ビ管用可とう継ぎ手          | φ 150  | 1 個  |
| 硬質塩化ビニル直管           | φ 150  | 1.31<br>0.41<br><hr style="width: 50%; margin-left: auto; margin-right: 0;"/> = 1.72 |
| 再生切込砕石基礎<br>(RC-40) | (砕石基礎 φ 520 ) (控除 φ 165 ) ※立上り管外径                |  |
|                     | $0.52^2 \times \pi / 4 - 0.165^2 \times \pi / 4$ | A = 0.19   |
|                     | t = 0.10 m                                       | V = 0.02   |
|                     |  | 0.19 m <sup>2</sup><br>0.02 m <sup>3</sup>   |

## 付帯工集計表

| 種 別                         | 数 量                    | 備 考                 | 種 別                | 数 量      | 備 考             |
|-----------------------------|------------------------|---------------------|--------------------|----------|-----------------|
| 防火水槽工                       | .                      | ※トイレ管及び仕切弁詳細図<br>参照 | 水替工                | .        |                 |
| 削孔工                         | 1 . 式                  | ※計算書参照              | 水替                 | 1 . 式    |                 |
| 給水                          | 1 . 式                  | 40m <sup>3</sup>    |                    | .        |                 |
|                             | .                      |                     | 試掘工                | .        |                 |
| 舗装撤去工                       | .                      | ※舗装工集計表参照           | 試掘                 | 1 . 式    |                 |
| As舗装版切断(t≤15cm)             | 199.9 . m              |                     |                    | .        |                 |
| As舗装版破碎                     | 237.8 . m <sup>2</sup> |                     | 区画線工               | .        |                 |
| As殻運搬処理                     | 11.9 . m <sup>3</sup>  |                     | 白色実線<br>W=15cm     | 42.4 . m | ※撤去・復旧平面図<br>参照 |
|                             | .                      |                     | 黄色実線<br>W=15cm     | 7.4 . m  | ※撤去・復旧平面図<br>参照 |
| 舗装復旧工                       | .                      | ※舗装工集計表参照           | 文字・記号<br>幅15cm換算 白 | 6.3 . m  | ※撤去・復旧平面図<br>参照 |
| 敷地内<br>路盤 t=25cm (RC-40)    | 63.7 . m <sup>2</sup>  |                     |                    |          |                 |
| 市道車道<br>下層路盤 t=30cm (RC-40) | 4.5 . m <sup>2</sup>   |                     |                    | .        |                 |
| 市道車道<br>上層路盤 t=21cm (RM-40) | 4.5 . m <sup>2</sup>   |                     |                    | .        |                 |
| 市道車道<br>表層 t=4cm 再生密粒度As    | 4.5 . m <sup>2</sup>   |                     |                    | .        |                 |
| As舗装工<br>表層 t=5cm 再生密粒度As   | 229.5 . m <sup>2</sup> |                     |                    | .        |                 |
| As舗装工<br>不陸整正工              | 169.6 . m <sup>2</sup> |                     |                    | .        |                 |
|                             | .                      |                     |                    | .        |                 |
|                             | .                      |                     |                    | .        |                 |
|                             | .                      |                     |                    | .        |                 |

略  
図

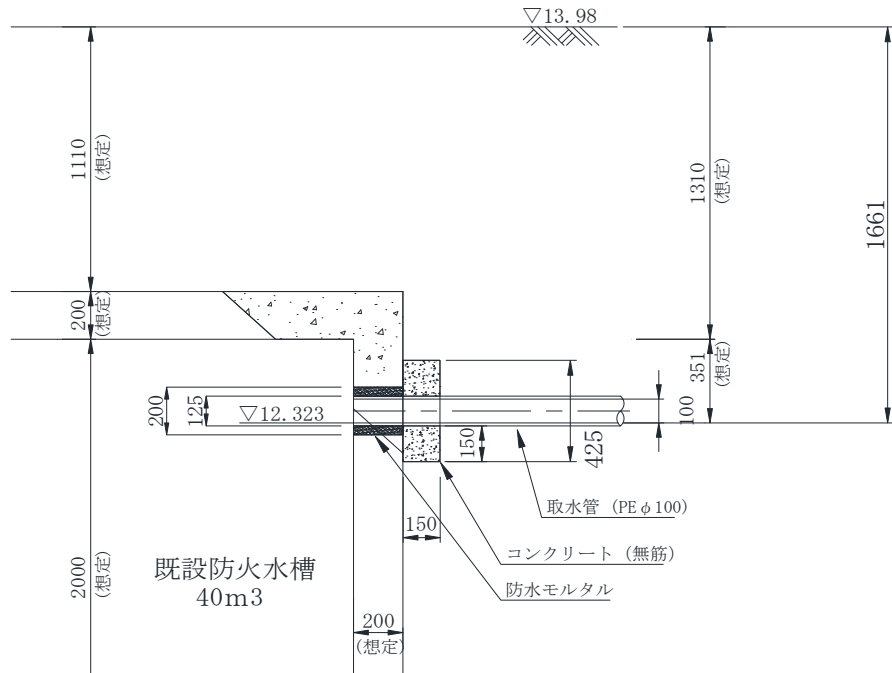

| 工種                                 | 算出根拠   | 数 量                 |
|------------------------------------|--|---------------------|
| 防水モルタル塗工                           | 削孔径 (φ 200 )<br>$0.200 \times \pi = 0.628 = \text{削孔円周}$<br><br>管外径 (φ 125 )<br>$0.125^2 \times \pi / 4 = 0.012 = \text{管外径面積}$<br><br>コンクリート径 (φ 425 )<br>$0.425^2 \times \pi / 4 = 0.142 = \text{Co径面積}$ |                     |
| 防水モルタル塗工                           | $\text{削孔円周} \times \text{削孔厚} = 0.628 \times 0.20 = 0.1256$   | 0.13 m <sup>2</sup> |
| コンクリート工<br>σck=18N/mm <sup>2</sup> | $(\text{Co径面積} - \text{管外径面積}) \times \text{Co設置厚} = (0.142 - 0.012) \times 0.15 = 0.0195$   | 0.02 m <sup>3</sup> |
| コンクリート削孔                           | φ200 コンクリート穿孔機   | 1 孔                 |



As舗装工  
本復旧

# 計 算 書

略  
図

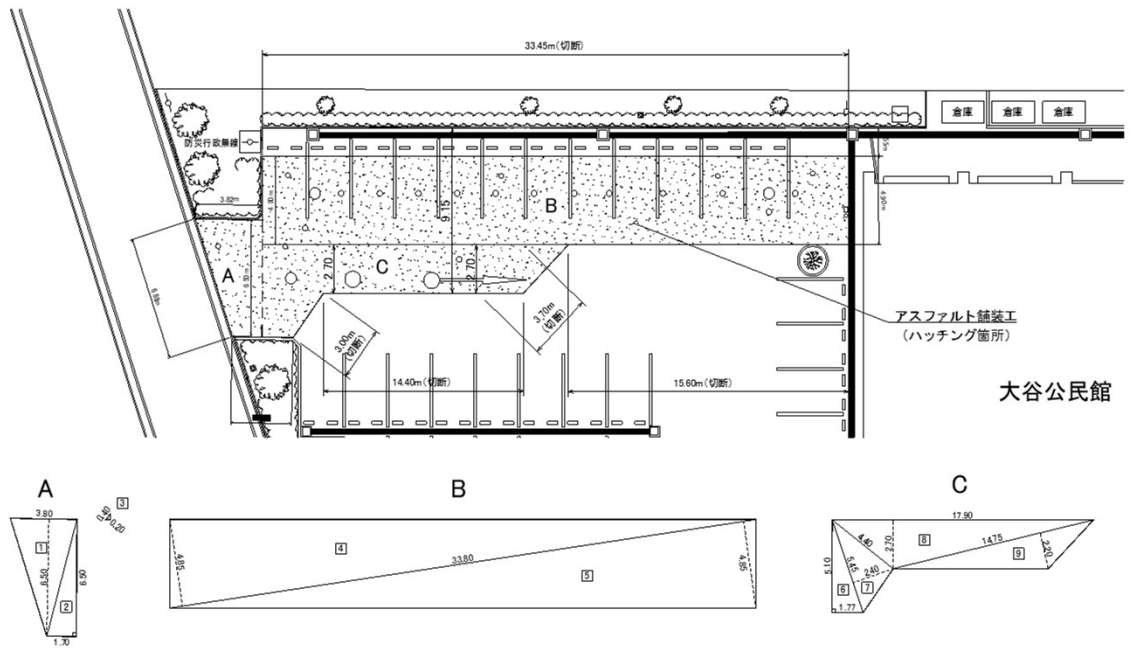

| 工種     | 算出根拠  | 数 量                                 |
|--------|---|-------------------------------------|
| A      | 算式については、設計図面7/8『敷地内舗装復旧平面図』を参照  |                                     |
| B      | 〃   |                                     |
| C      | 〃   |                                     |
| 合計     | A + B + C   | = 233.29 m <sup>2</sup>             |
| 【控除】   | <p>トイレ立上り・仕切弁・取水口 (φ 320 )<br/> <math>0.32^2 \times \pi/4 = 0.080 \times 14 \text{箇所} = 1.120</math>      1.12 m<sup>2</sup></p> <p>新設1号マンホール蓋 (φ 650 )<br/> <math>0.65^2 \times \pi/4 = 0.332 \times 3 \text{箇所} = 0.996</math>      1.00 m<sup>2</sup></p> <p>防火水槽蓋 (φ 900 )<br/> <math>0.90^2 \times \pi/4 = 0.636 \times 2 \text{箇所} = 1.272</math>      1.27 m<sup>2</sup></p> <p>既設汚水人孔蓋 (φ 270 )<br/> <math>0.27^2 \times \pi/4 = 0.057 \times 6 \text{箇所} = 0.342</math>      0.34 m<sup>2</sup></p> <p>既設水道蓋 (φ 180 ) &amp; 散水栓 □ 220 × 320<br/> <math>0.18^2 \times \pi/4 = 0.025 \times 1 \text{箇所} = 0.025</math><br/> <math>0.22 \times 0.32 = 0.070 \times 1 \text{箇所} = 0.070</math>      0.10 m<sup>2</sup></p> |                                     |
| 計      | A + B + C - 【控除】  | = 229.46      229.46 m <sup>2</sup> |
| As舗装切断 | 算式については、設計図面7/8『敷地内舗装復旧平面図』を参照  | = 67.15 m                           |

試掘工集計表

| 種 別                  | 計 算 式          |                        | 1                  |
|----------------------|----------------|------------------------|--------------------|
| 試掘箇所                 | 計算書1<br>1      | 計算書2<br>+ 3            | 4 箇所               |
| 試掘工                  |                |                        |                    |
| 舗装版切断<br>As t ≤ 15cm | 3.60           | + 10.80 = 14.40        | 14.4 m             |
| 舗装版破碎                | 0.80           | + 2.40 = 3.20          | 3.2 m <sup>2</sup> |
| 掘削(機械)               | 0.76           | + 2.28 = 3.04          | 3.0 m <sup>3</sup> |
| 掘削(人力)               | 0.24           | + 0.72 = 0.96          | 1.0 m <sup>3</sup> |
| 埋戻し<br>(発生土)         | 0.60           | + 2.40 = 3.00          | 3.0 m <sup>3</sup> |
| 路盤工<br>(再生切込碎石)      | t=25cm<br>2.40 | = 2.40                 | 2.4 m <sup>2</sup> |
| 下層路盤工<br>(再生切込碎石)    | t=20cm<br>0.80 | = 0.80                 | 0.8 m <sup>2</sup> |
| 上層路盤工<br>(再生粒調碎石)    | t=15cm<br>0.80 | = 0.80                 | 0.8 m <sup>2</sup> |
| 表層工                  | t=5cm<br>0.80  | + t=5cm<br>2.40 = 3.20 | 3.2 m <sup>2</sup> |
| 殻運搬処理<br>As殻         | t=5cm<br>0.04  | + t=5cm<br>0.12 = 0.16 | 0.2 m <sup>3</sup> |
| 発生土処理                | 1.00           | + 3.00 = 4.00          | 4.0 m <sup>3</sup> |
|                      |                |                        |                    |
|                      |                |                        |                    |
|                      |                |                        |                    |
|                      |                |                        |                    |
|                      |                |                        |                    |





# 管路土留工標準図

## 土留無し

掘削深 = ~ 1.50m

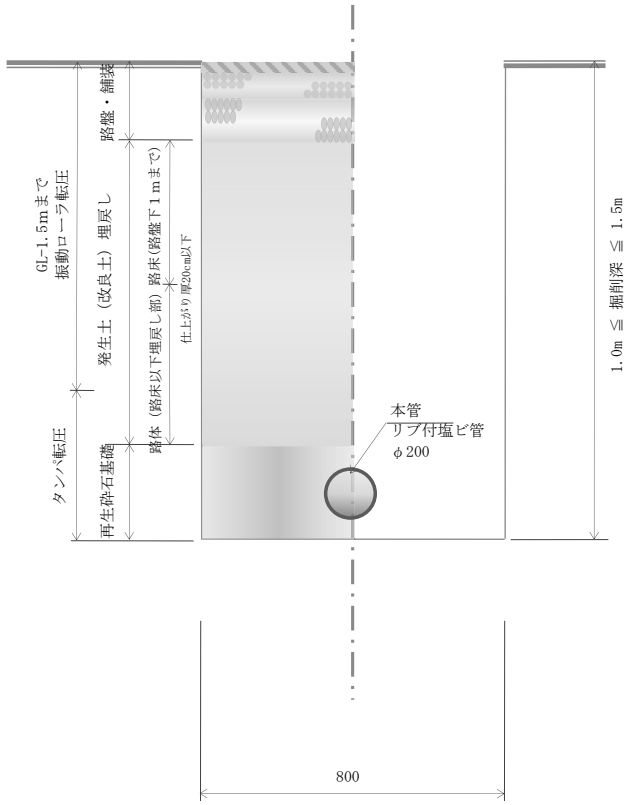

## アルミ矢板2.0m~2.5m 1段 支保工

掘削深 = 1.51m~2.00m

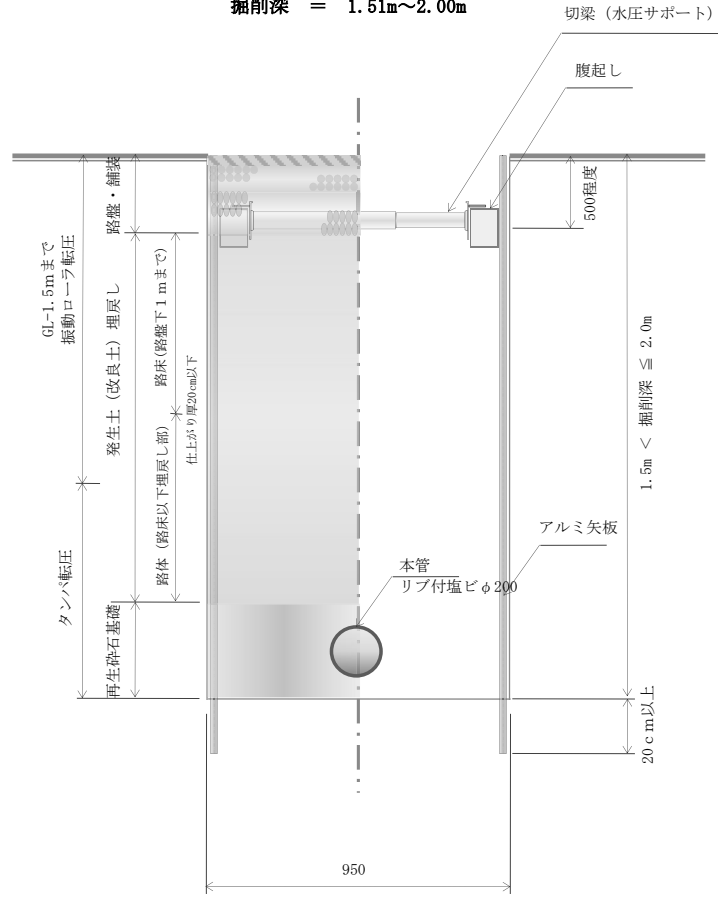

## アルミ矢板2.5m~3.5m 2段 支保工

掘削深 = 2.01m~3.30m

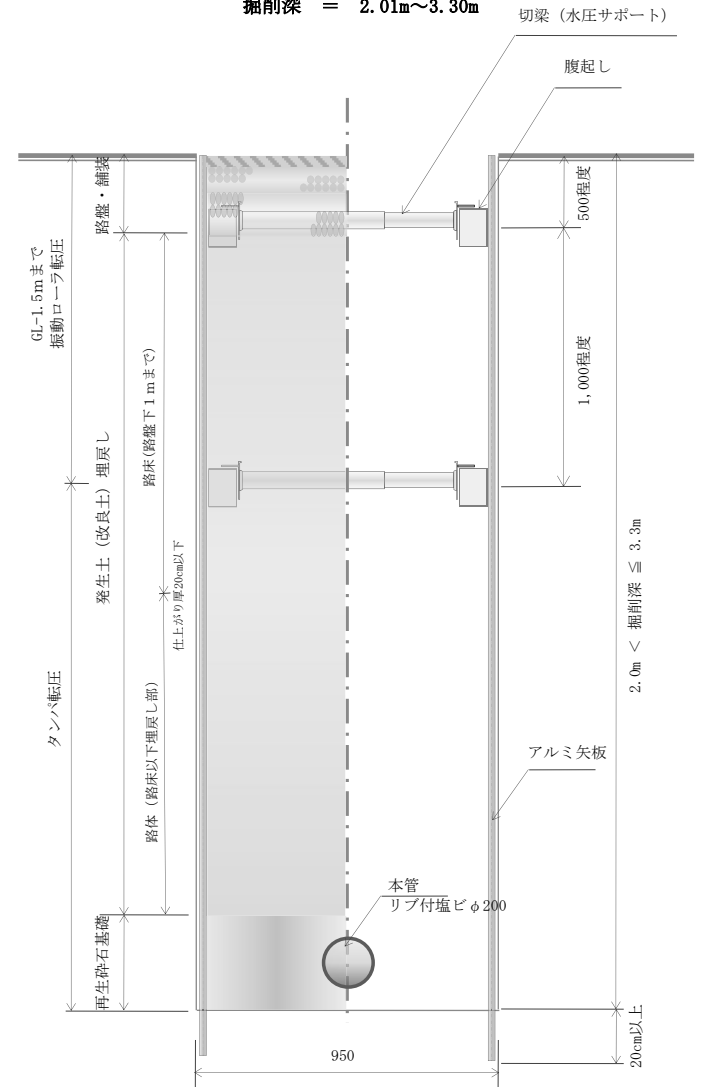

# 組立1号マンホール標準構造図

- ※ ステップは下流側に設置することを基本とする
- ※ 最上流人孔のインパートは、同径で最後まで施工する
- ※ 縦断勾配及びインパート幅は、原則下流管に合わせる（取付管のインパートについても本管と同径とする）
- ※ 寸法は参考数値

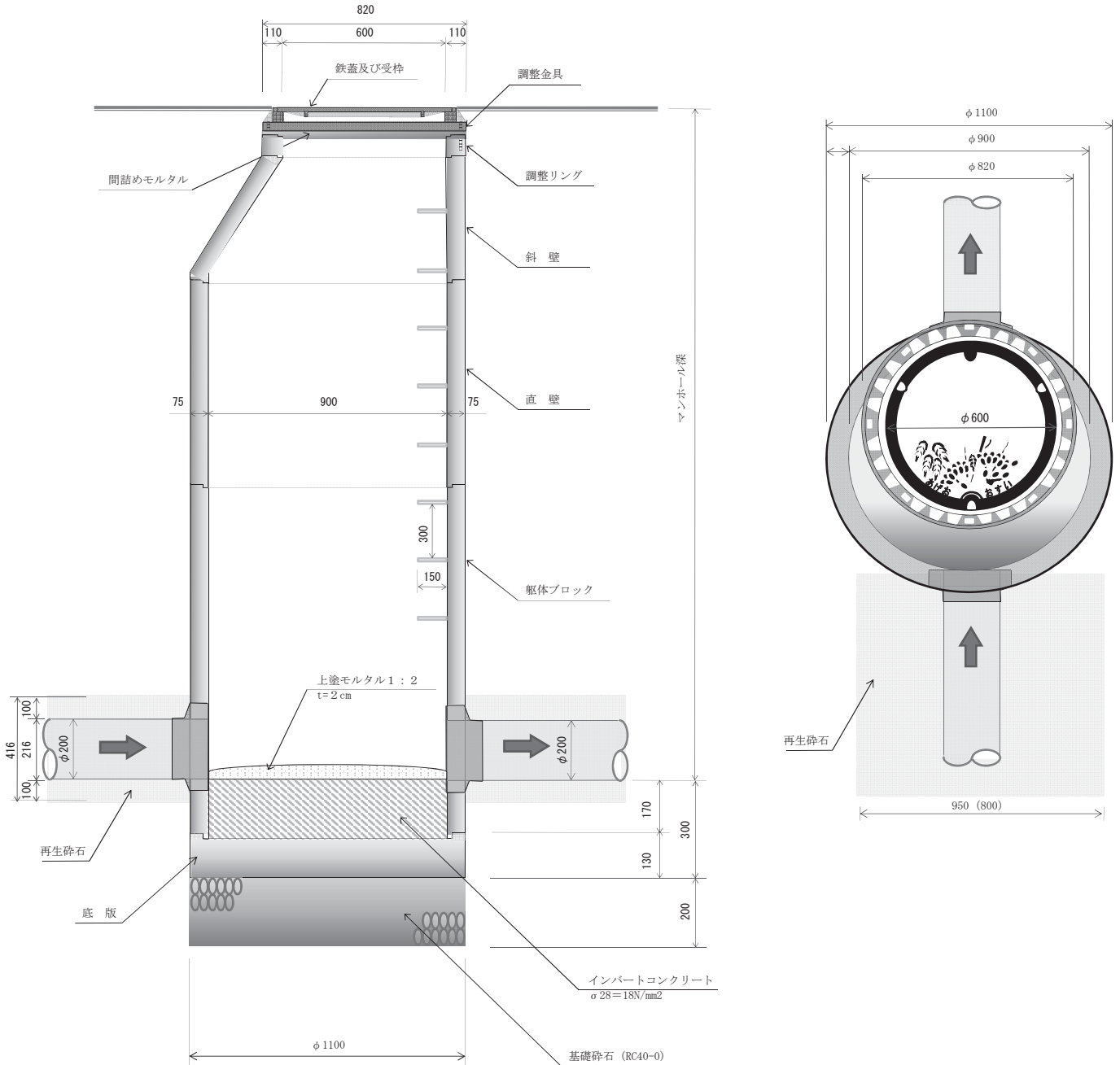

## 上尾市土木工事特記仕様書

### (趣旨)

第 1 条 この特記仕様書は、埼玉県土木工事共通仕様書に定めるもののほか、工事に関し必要な事項を定めるものとする。

### (適用)

第 2 条 この特記仕様書は、上尾市土木工事に適用する。

### (共通事項)

第 3 条 受注者は、「資源の有効な利用の促進に関する法律（平成 3 年法律第 4 8 号。以下「資源有効利用促進法」という。）等の規定により、「再生資源利用計画」、「再生資源利用促進計画」の作成を要する工事については、原則、COBRIS での入力を行い、以下の書類を提出するとともにこれらの記録を保存する。

(1) 施工計画作成時

「再生資源利用計画書」、「再生資源利用促進計画書」及び「工事登録証明書」（COBRIS で入力したことの証明）

(2) 工事完了時

「再生資源利用実施書」、「再生資源利用促進実施書」及び「工事登録証明書」（COBRIS で入力したことの証明）

2 受注者は、工事の施工前に前項第 1 号に掲げる「再生資源利用計画書」及び「再生資源利用促進計画書」の内容について、発注者へ説明しなければならない。

3 受注者は前項の説明を実施した後、当該計画を公衆の見えやすい場所へ掲示するものとする。

4 受注者は、施工計画書に建設廃棄物の処理計画を添付するものとする。  
なお、建設廃棄物の処分にあたり、排出事業者は処分業者と建設廃棄物処理委託契約を締結し、同契約書の写しを処理計画に添付するものとする。  
また、収集運搬業務を収集運搬業者に委託する場合は、別に収集運搬業者と建設廃棄物処理委託契約を締結するものとする。

5 排出事業者が建設廃棄物の処理を委託する場合には、産業廃棄物管理票（紙マニフェスト）または電子マニフェストにより管理しなければならない。

ア 紙マニフェストの場合は、建設系廃棄物マニフェスト A 票、B 2 票、D 票、E 票を監督員に提示し、確認を受けるとともに、D 票、E 票の写しを提出する。また、工事検査時には原本を提示しなければならない。

イ 電子マニフェストの場合は、マニフェスト情報登録証明、受渡確認票を監督員に提示し、確認を受ける。また、工事検査時には受渡確認票及び一覧表を提示しなければならない。

6 受注者は、工事の完成後に発注者から請求があったときは、第1項第2号に掲げる「再生資源利用実施書」及び「再生資源利用促進実施書」に基づき、当該実施状況を報告しなければならない。

#### **(受領書の交付)**

第4条 受注者は、土砂を再生資源利用計画に記載した搬入元から搬入したときは、法令等に基づき、速やかに受領書を搬入元に交付しなければならない。

#### **(再生資源利用促進計画を作成する上での確認事項)**

第5条 受注者は、再生資源利用促進計画の作成に当たり、建設発生土を工事現場から搬出する場合は、工事現場内の土地の掘削その他の形質の変更に関して発注者等が行った土壌汚染対策法等の手続き状況や、搬出先が宅地造成及び特定盛土等規制法の許可地等であるなど適正であることについて、法令等に基づき確認しなければならない。

また、確認結果は再生資源利用促進計画に添付するとともに、工事現場において公衆の見やすい場所に掲げなければならない。

#### **(建設発生土の運搬を行う者に対する通知)**

第6条 受注者は、建設現場等から土砂搬出を他の者に委託しようとするときは、「再生資源利用促進計画」に記載した事項（搬出先の名称及び所在地、搬出量、その他法令に基づく事項）と「第5条再生資源利用促進計画を作成する上での確認事項」等で行った確認結果を、委託した搬出者に対して、法令等に基づいて通知しなければならない。

#### **(建設発生土の搬出先に対する受領書の交付請求等)**

第7条 受注者は、建設発生土を再生資源利用促進計画に記載した搬出先へ搬出したときは、法令等に基づき、速やかに搬出先の管理者に受領書の交付を求め、受領書に記載された事項が再生資源利用促進計画に記載した内容と一致することを確認するとともに、監督職員から請求があった場合は、受領書の写しを提出しなければならない。

#### **(建設発生土の搬出)**

第8条 建設発生土は、（別添1）に記載した土質改良プラントのいずれかにおいて処分するものとする。

2 受注者は、規定様式により搬出前に搬出先市町村の建設発生土担当窓口

あてに建設発生土の搬出情報を郵送・FAX等で提供し、その写しを監督員に提出するものとする。

- 3 第1項の規定にかかわらず、事前に発注者の承諾を得た場合にあっては、(別添1)に記載した土質改良プラント以外の施設において、建設発生土を処分することができる。
- 4 いずれの処分地を選定した場合にあっては、設計変更は行わない。ただし、現場条件や搬出先の事情等、不可効力により、受注者が遠方の処分地を選定したと発注者が認めたときは、設計変更を行うものとする。

### (建設廃棄物の再資源化等)

第9条 受注者は、「建設工事に係る資材の再資源化等に関する法律」(平成12年法律第104号。以下「建設リサイクル法」という。)に基づいて、特定建設資材廃棄物を再資源化のための施設に搬入する場合は、適切な施設に搬入しなければならない。なお、特定建設資材廃棄物とは、特定建設資材(コンクリート、コンクリート及び鉄から成る建設資材、木材、アスファルト・コンクリート)が廃棄物となったものである。

- 2 受注者は、契約前に作成した「分別解体等の計画等」を施工計画書に添付して提出するものとする。
- 3 受注者は、特定建設資材廃棄物の再資源化等が完了したときは、建設リサイクル法第18条第1項に基づき、以下の事項等を別紙「再資源化等報告書」に記載し、発注者に報告しなければならない。

- ・ 特定建設資材廃棄物の再資源化等が完了した年月日
- ・ 特定建設資材廃棄物の再資源化等をした施設の名称及び所在地
- ・ 特定建設資材廃棄物の再資源化等に要した費用

また、同条第1項に基づき、特定建設資材廃棄物の再資源化等の実施状況に関する記録を作成し、保存しなければならない。

なお、資源有効利用促進法等に基づく再生資源利用[促進]実施書を作成している場合は、その写しを参考資料として報告に添付するものとする。

- 4 受注者は、工事の施工に当たっては、「彩の国建設リサイクル実施指針」を遵守し、建設資材廃棄物の再資源化等に努め、廃棄物の減量を図らなければならない。

### (再生資源の利用)

第10条 下記の再生資材を、備考欄の部分に利用すること。

| 資材名         | 規格               | 備考        |
|-------------|------------------|-----------|
| 再生アスコン      | (13)-50, (20)-50 | 表層及び基層等   |
| 再生粒調碎石      | 40mm以下           | 車道路盤等     |
| 再生切込碎石      | 40mm以下           | 車道及び歩道路盤等 |
| 再生砂         | 細粒分含有率50%未満      | 歩道等       |
| 再生骨材生コンクリート | L 18-10-20BB     | 均しコンクリート等 |

なお、現場から40kmの範囲の再資源化のための施設から供給が困難な

場合は、新材への設計変更の対象とする。

#### **(ゼロ・エミッション工事の推進)**

第11条 工事の施工にあたっては、ゼロエミッション工事の推進に努めることとする。

#### **(CORINS 登録)**

第12条 工事請負額 500 万円以上の工事については、CORINS 登録すること。

#### **(法定外の労災保険の付保)**

第13条 受注者は法定外の労災保険に付さなければならない。

#### **(管路埋戻土の運搬距離)**

第14条 受注者は、工事箇所から管路埋戻に使用する発生土の仮置き場までの運搬経路及び距離を示した書類を提出すること。また、仮置き場を変更した場合は、速やかに変更後の書類を提出すること。

2 選定した仮置き場までの距離が設計距離を超える場合にあっては、設計変更は行わない。ただし、設計距離を下回る場合は、設計変更の対象とする。

#### **(公道上の施工)**

第15条 受注者は、第1条の規定によらず、公道上で工事を施工するにあたり、国道にあっては道路占用工事共通指示書（平成21年10月1日付け国関東政第254号関東地方整備局長通達）、県道にあっては道路占用工事標準条件書、市道にあっては道路占用工事施行に関する標準条件書を準拠して施工すること。

#### **(週休2日制適用工事)**

第16条 本工事は、上尾市「週休2日制適用工事（現場閉所型）」の試行対象工事である。

試行の実施は、上尾市「週休2日制適用工事」試行要領によるものとする。

試行要領は、上尾市役所ホームページで確認のこと。

上尾市役所ホームページ

(<https://www.city.ageo.lg.jp/page/355165.html>)

## 工事の施工管理に関する特記仕様書

本工事の施工管理については、上尾市工事請負契約約款、その他関係法規を遵守すること。

また、埼玉県土木工事实務要覧の仕様書編、施工編についても、埼玉県を上尾市に読み替えて工事の施工管理にあたること。

### (占有物件切回し工事等の施工管理)

受注者は、本工事に伴い道路内の既存占有物件切回し工事等を施工する必要が生じた場合、発注者と協議を行うこと。

## 電子納品に関する特記仕様書

### (適用)

第1条 本工事は、電子納品対象工事とする。電子納品とは、測量、調査、設計、工事などの各業務段階の最終成果を電子データで納品することをいう。

### (電子成果品の作成)

第2条 成果品は、国土交通省の各電子納品要領・基準及び、「上尾市電子納品運用ガイドライン」に示された内容に基づいて作成する。

### (電子成果品の提出)

第3条 成果品は、「上尾市電子納品運用ガイドライン」に基づいて作成した電子データを電子媒体(CD-R)で2部提出する。なお、電子納品対象外の書類は紙媒体により1部提出する。

### (電子成果品の確認)

第4条 成果品の提出の際には、国土交通省作成の「電子納品チェックシステム」によるチェックを行い、エラーがないことを確認する。また、最新の定義データに更新したウイルス対策ソフトを用いてウイルスチェックを実施したうえで提出する。

## 舗装版切断時に発生する濁水の処理にかかる特記仕様書

### (趣旨)

第1条 この特記仕様書は、埼玉県土木工事共通仕様書に定めるもののほか、舗装版切断時に発生する濁水の処理に関し必要な事項を定めるものとする。ただし、濁水を生じないなど環境に配慮した工法があり、発注者が認めた場合は、この特記仕様書によらなくてよい。

### (適用)

第2条 この特記仕様書は、上尾市土木工事に適用する。

### (処理方法)

第3条 受注者は、舗装版切断作業を行いながら濁水を吸引のうえタンクに貯留し、作業後速やかに、排水を処理施設へ運搬し処分する。

### (条件)

第4条 受注者は、濁水を搬入する業者は、産業廃棄物の汚泥の中間処分業の許可を受けている事業者で、搬入業者が産業廃棄物管理票（マニフェスト）にて管理できるものから選定する。

- 2 濁水の運搬は、受注者が行うこととする。ただし、やむを得ない理由があると監督員が認めた場合は、濁水の運搬を、産業廃棄物の汚泥の運搬許可のある業者に委託することができる。

### (提出書類)

第5条 受注者は、施工計画書に舗装版切断時に発生する濁水の収集・運搬・処理に関する計画書、受注者と処分業者との契約書の写し及び処分業者の許可証の写しを添付すること。

また、受注者は、濁水の運搬を、産業廃棄物の汚泥の運搬許可のある業者に委託した場合は、受注者と運搬業者との契約書の写し及び運搬業者の許可証の写しを添付すること。

- 2 受注者は、工事完了後速やかに産業廃棄物管理票（マニフェスト）のD票及びE票の写しを監督員に提出すること。

また、受注者は、濁水の運搬を、産業廃棄物の汚泥の運搬許可のある業者に委託した場合は、B2票の写しも監督員に提出すること。

(別添1)

## 指定処分先一覧

※積算条件に用いる運搬距離は、当該現場から最短距離に位置する処分地を選定し算出しており、受注者が下記一覧より選定した処分地に応じて設計変更するものではない。

| プラント会社名                                 | 処分地               |
|---|-------------------|
| (株)サンエコセンター                             | さいたま市見沼区片柳1-368-4 |
| (株)オザワ<br>天沼プラント                        | さいたま市大宮区天沼町2-1258 |
| (株)関根商店<br>三橋改良土センター                    | さいたま市西区三橋5-1768   |
| 五葉建材(株)<br>エコプラザさいたま                    | 戸田市笹目5-1-7        |
| 土リサイクルセンター(株)<br>川口プラント                 | 川口市西新井宿1374       |
| 関口工業(株)・三立建設(株)共同企業体<br>朝霞リサイクルステーション   | 朝霞市上内間木503-6      |
| (株)祥和コーポレーション<br>埼玉改良土センター              | 新座市野火止3-2-33      |
| (株)ウインテック・関口工業(株)共同企業体<br>和光リサイクルステーション | 和光市新倉8-22-16      |
| 柳沢コンクリート工業(株)<br>埼玉中央改良土プラント            | 桶川市川田谷793         |
| 野崎興業(株)<br>エコリサイクルプラント                  | 北足立郡伊奈町小室4830-1   |
| 木村建材工業(株)<br>リサイクルセンター                  | 川越市中福918-1        |
| (株)ホートー<br>川越リサイクルプラント                  | 川越市下赤坂1800-3      |
| リコ・スタイル(株)<br>三芳改良土プラント                 | 入間郡三芳町上富196-2     |
| (株)加藤建設工業<br>武蔵プラント                     | 日高市上鹿山795-3       |
| (株)春日部資材<br>彩の国改良土プラント                  | 春日部市下大增新田281-1    |

|                       |                |
|-----------------------|----------------|
| (有)彩光<br>草加市プラント      | 草加市柿木町1096-1   |
| 須合建設(株)<br>ミサト改良土センター | 三郷市インター南1-2-20 |
| (株)埼玉車輛<br>改良土プラント    | 草加市長栄1-630-1   |
| (有)荻宿興業<br>蓮田土質改良プラント | 蓮田市閩戸576-1     |



貯留管部詳細平面図 縮尺 1:100

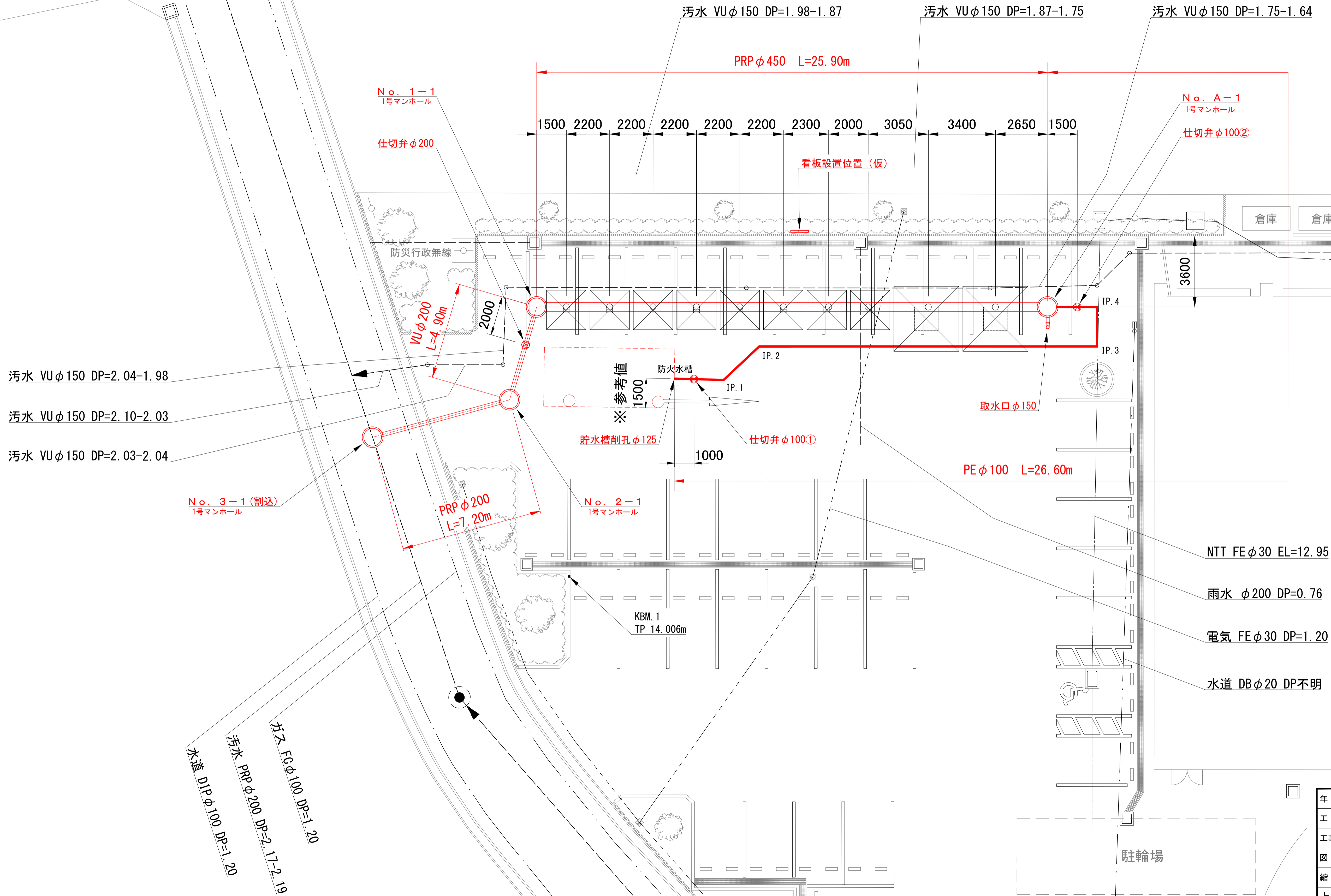
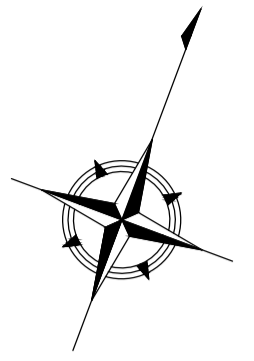

大谷公民館

|                  |                      |            |
|------------------|----------------------|------------|
| 年度               | 令和8年度                | 上尾公共下水道    |
| 工事名              | 8-2公共(補)マンホールトイレ設置工事 |            |
| 工事箇所             | 上尾市大谷公民館             |            |
| 図面名              | 貯留管部詳細平面図            |            |
| 縮尺               | 図示                   | 図面番号 2 / 8 |
| 上尾市 上下水道部 下水道施設課 |                      |            |

# 1号組立マンホール標準構造図及び割込1号組立マンホール構造図

縮尺 1:20

## 1号組立マンホール標準構造図

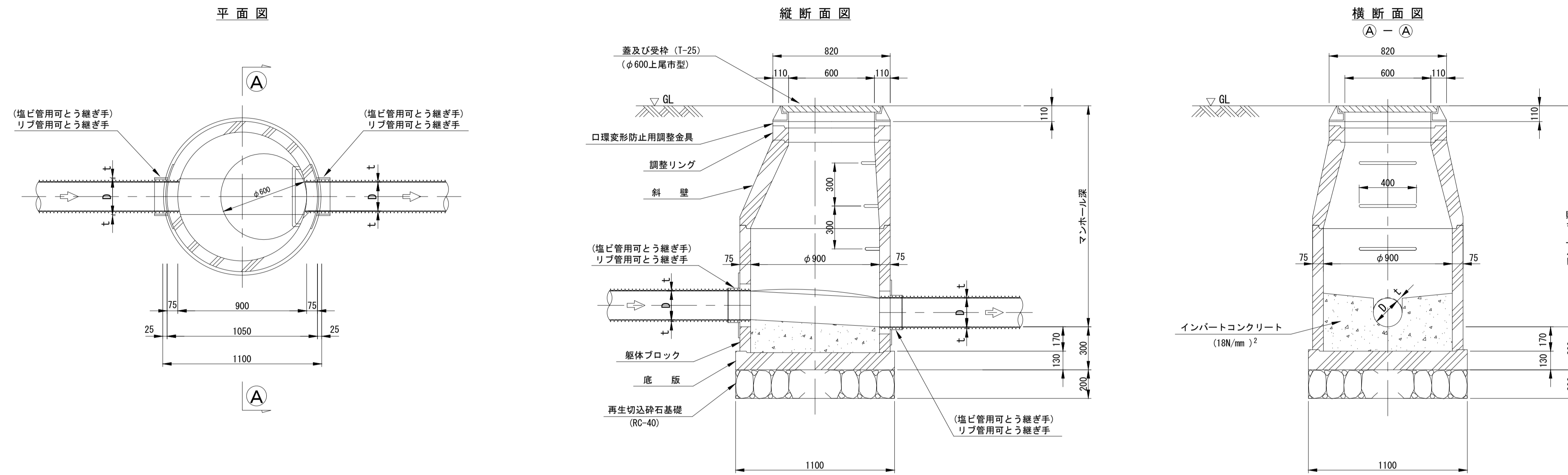

## 割込1号組立マンホール構造図

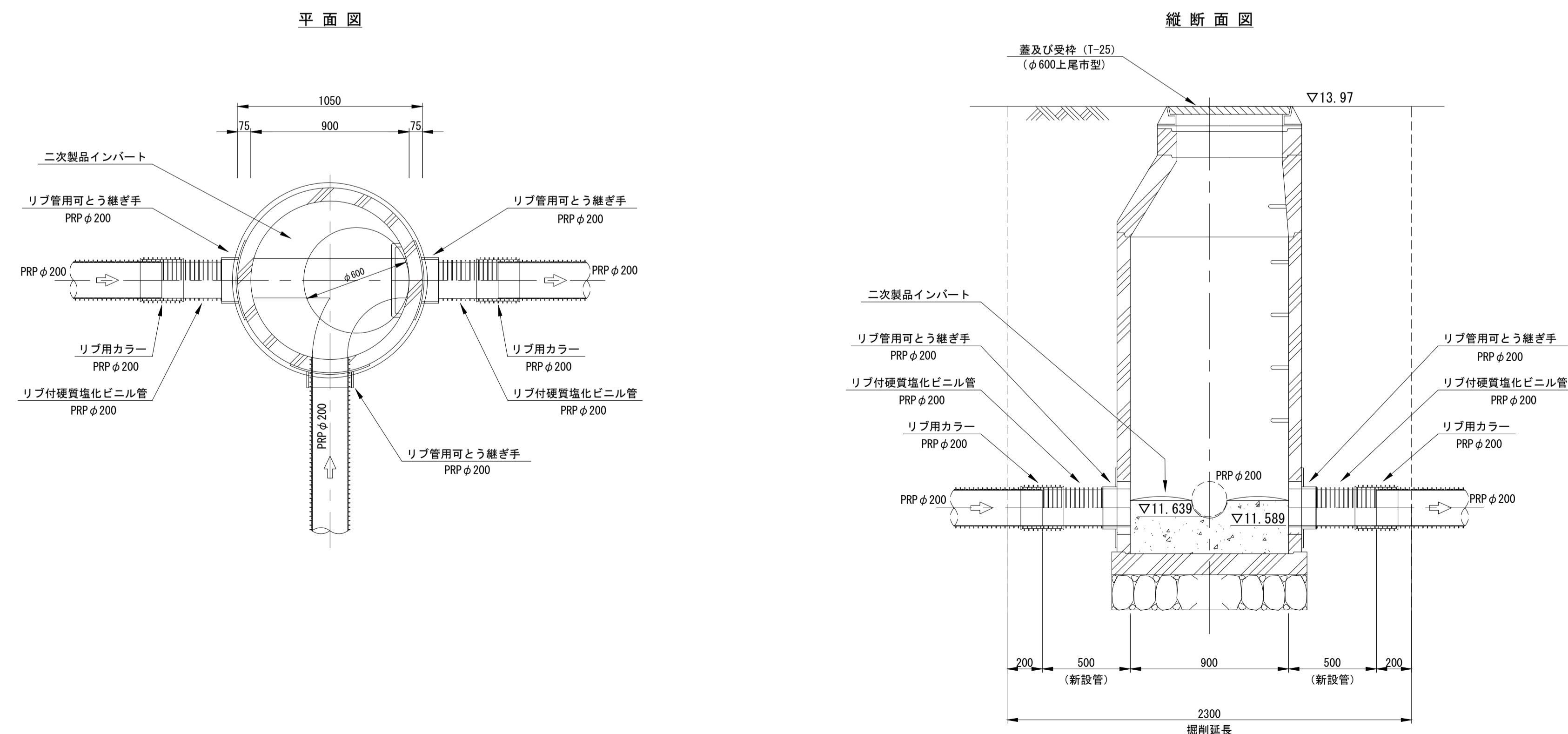

|                  |                                    |            |
|------------------|------------------------------------|------------|
| 年度               | 令和8年度                              | 上尾公共下水道    |
| 工事名              | 8-2公共(補)マンホールトイレ設置工事               |            |
| 工事箇所             | 上尾市大谷公民館                           |            |
| 図面名              | 1号組立マンホール標準構造図<br>及び割込1号組立マンホール構造図 |            |
| 縮尺               | 図示                                 | 図面番号 3 / 8 |
| 上尾市 上下水道部 下水道施設課 |                                    |            |

# 貯留管部 1号組立マンホール詳細図

縮尺 1:20

## 上流部分

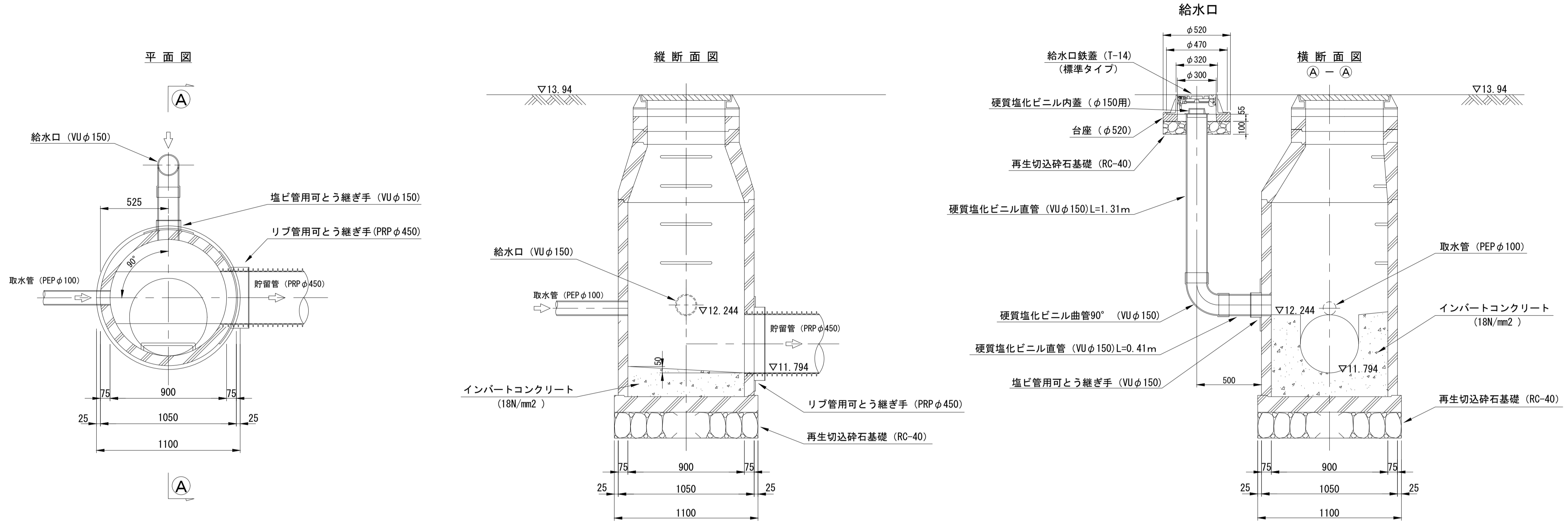

## 下流部分

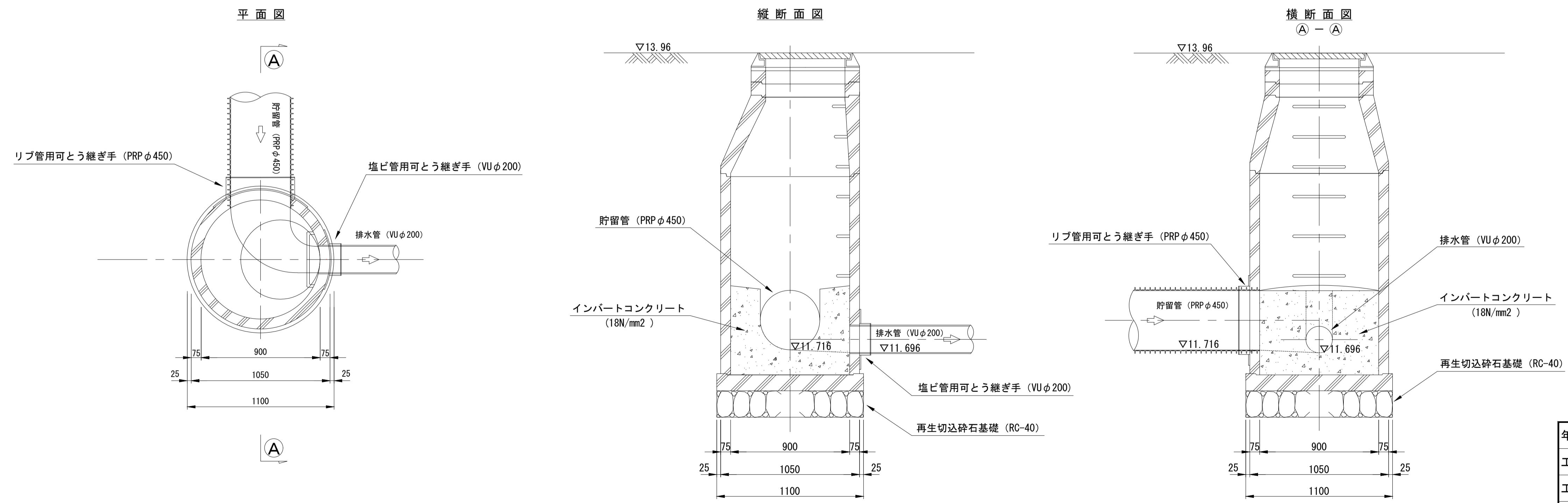

|                  |                      |            |
|------------------|----------------------|------------|
| 年 度              | 令和8年度                | 上尾公共下水道    |
| 工 事 名            | 8-2公共(補)マンホールトイレ設置工事 |            |
| 工事箇所             | 上尾市大谷公民館             |            |
| 図 面 名            | 貯留管部 1号組立マンホール詳細図    |            |
| 縮 尺              | 図 示                  | 図面番号 4 / 8 |
| 上尾市 上下水道部 下水道施設課 |                      |            |

# トイレ管及び仕切弁詳細図

縮尺 1:20

## トイレ管部標準詳細図

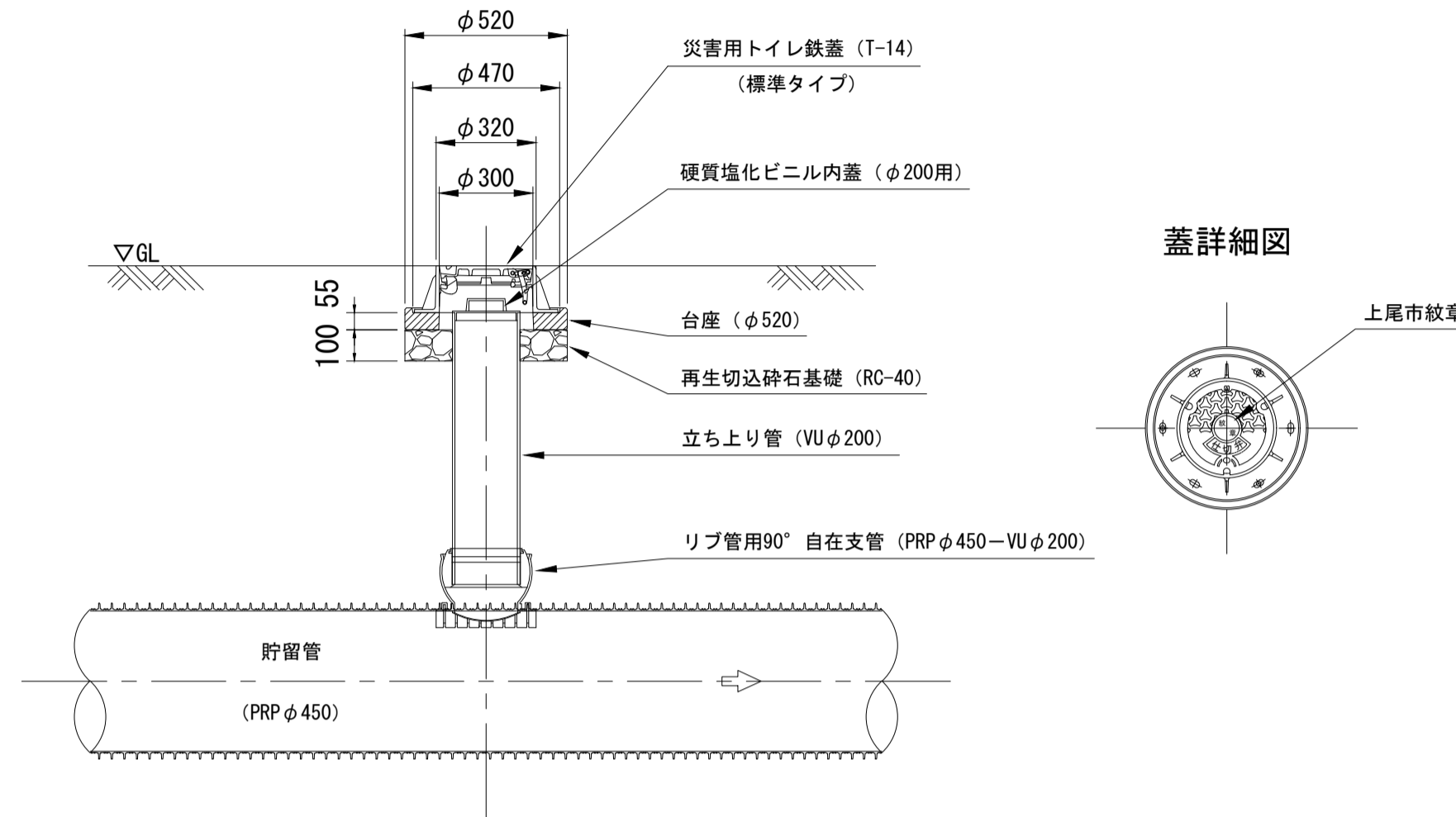

## 排水部仕切弁詳細図 (左開栓)

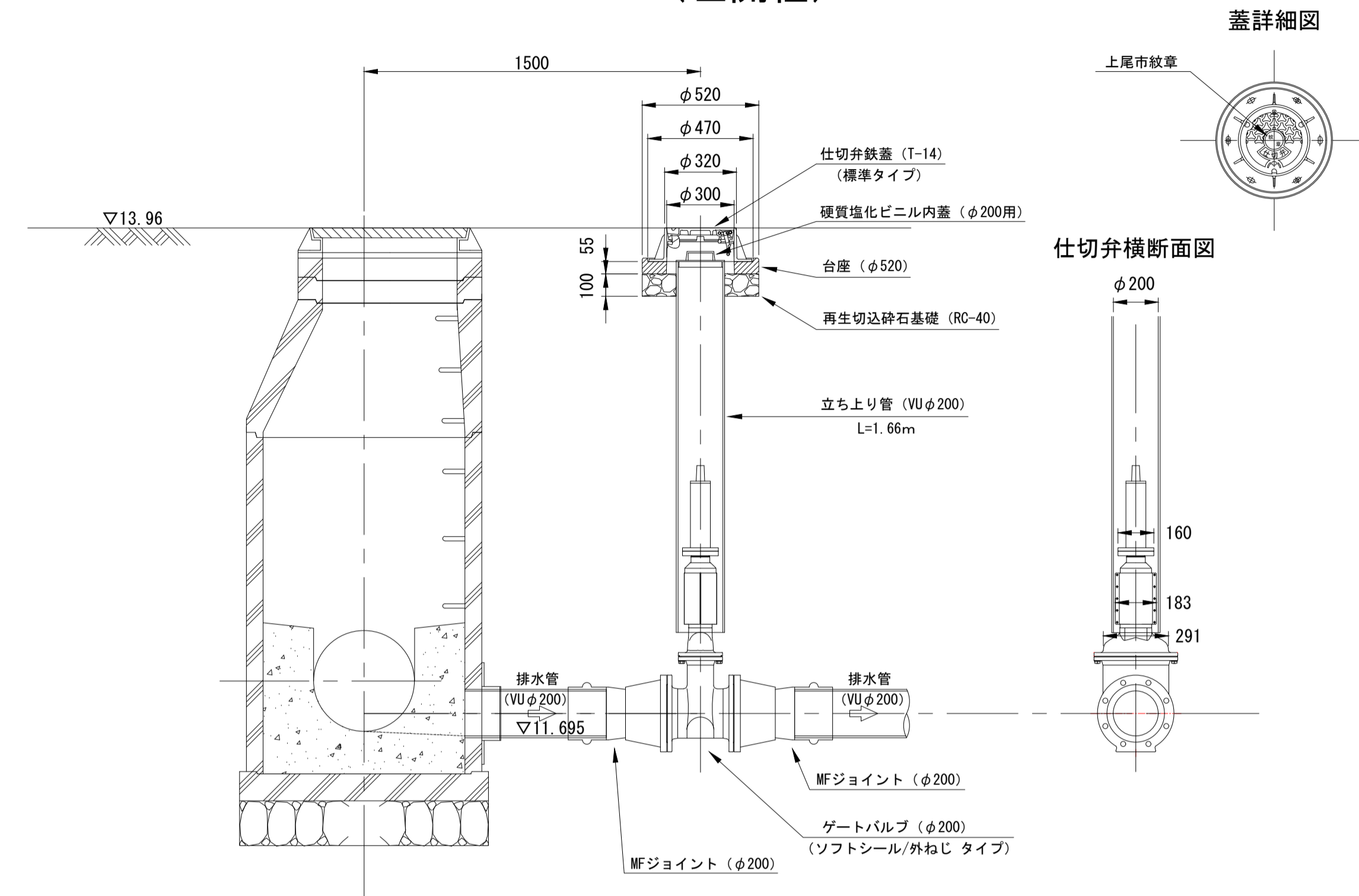

## 取水部仕切弁詳細図

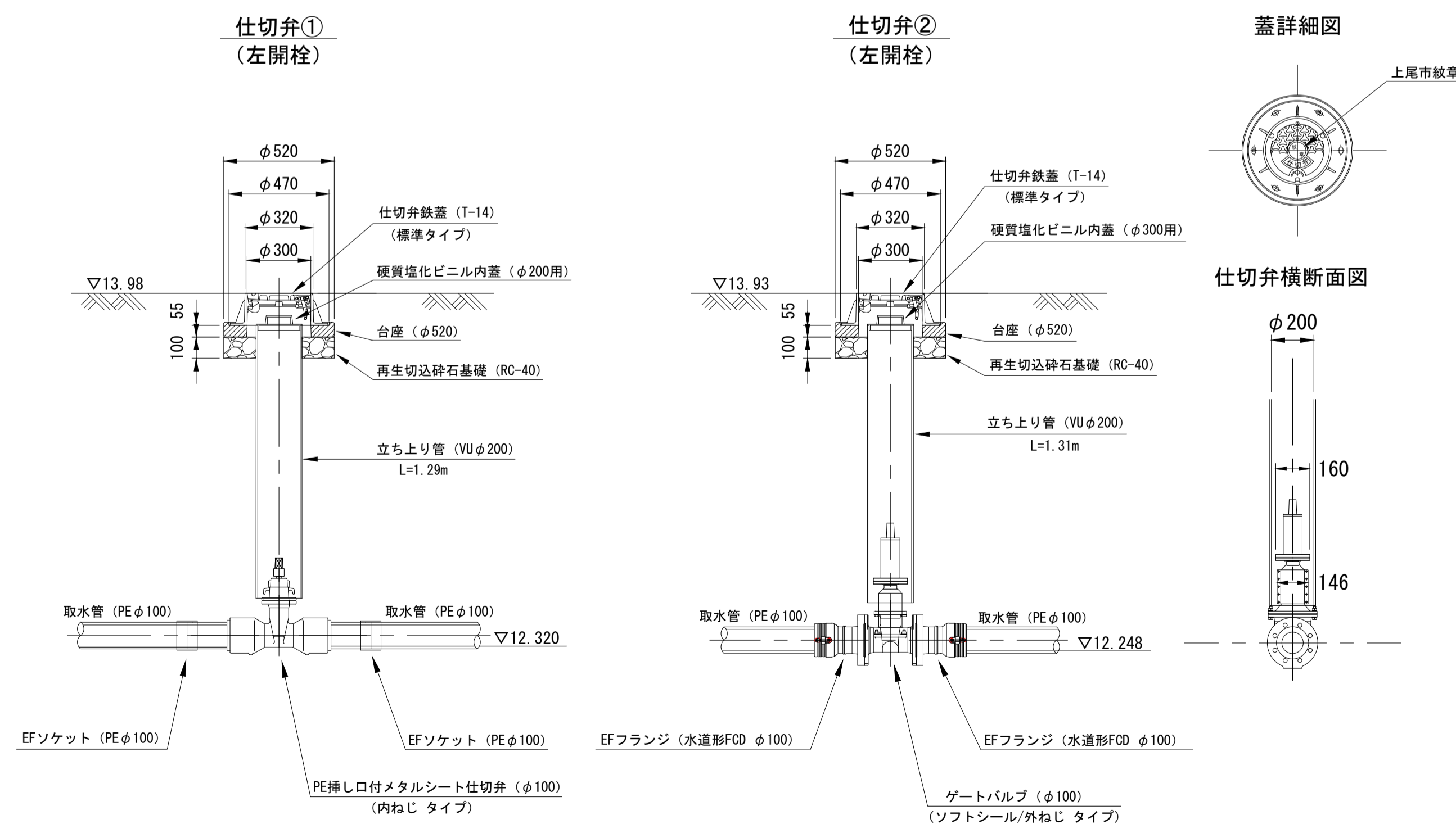

## 取水管位置断面図

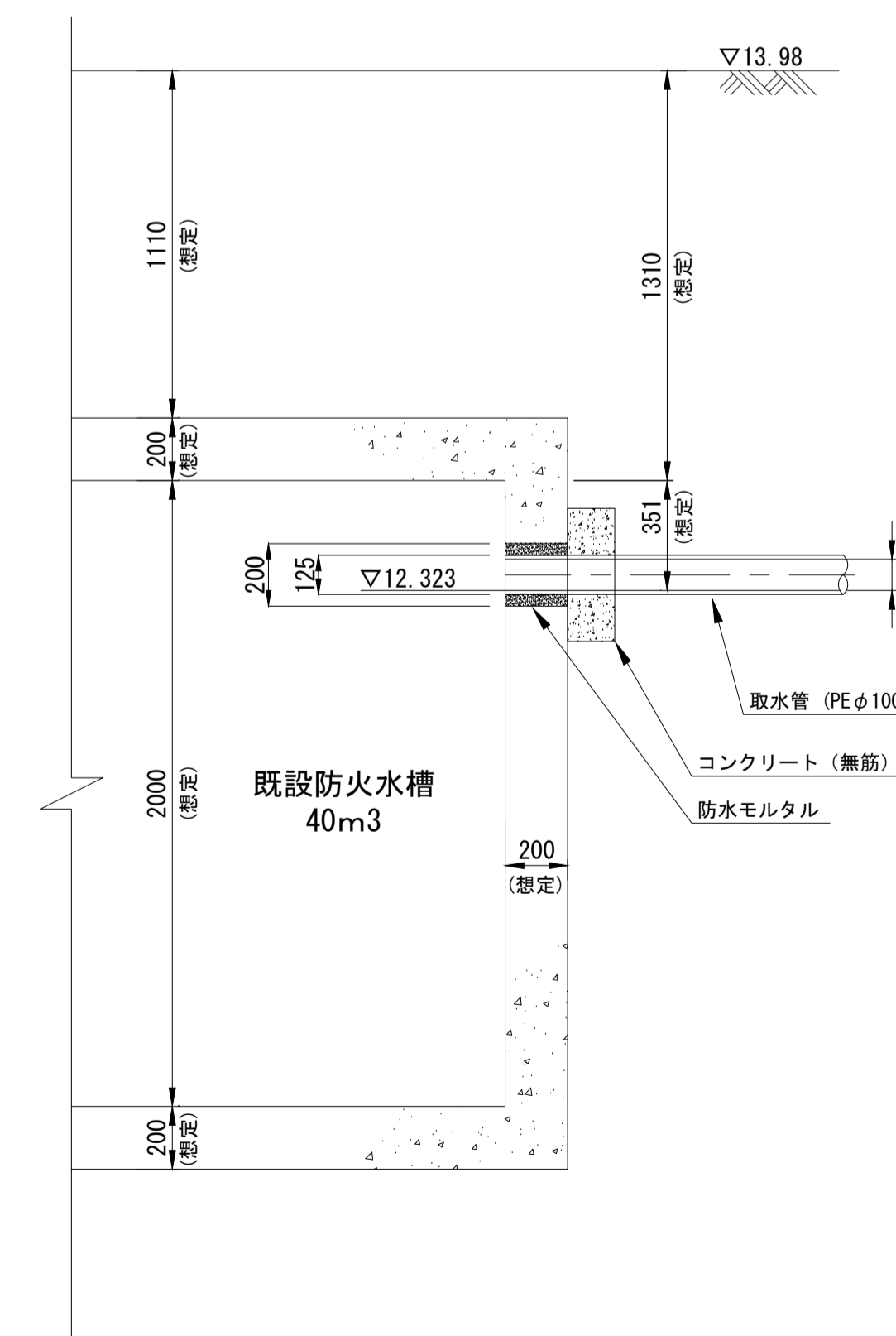

|                  |                      |            |
|------------------|----------------------|------------|
| 年度               | 令和8年度                | 上尾公共下水道    |
| 工事名              | 8-2公共(補)マンホールトイレ設置工事 |            |
| 工事箇所             | 上尾市大谷公民館             |            |
| 図面名              | トイレ管及び仕切弁詳細図         |            |
| 縮尺               | 図示                   | 図面番号 5 / 8 |
| 上尾市 上下水道部 下水道施設課 |                      |            |



敷地内舗装復旧平面図 縮尺 1:100

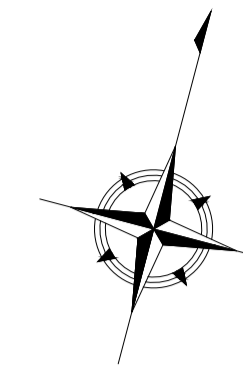

測点高 (EL)

- ① =13.93
- ② =13.91
- ③ =14.04
- ④ =14.04
- ⑤ =13.92
- ⑥ =13.91
- ⑦ =13.92
- ⑧ =13.98
- ⑨ =13.98
- ⑩ =13.99
- ⑪ =14.01
- ⑫ =14.04
- ⑬ =13.94(蓋上)
- ⑭ =13.99(蓋上)
- ⑮ =13.98(蓋上)
- ⑯ =13.93(蓋上)
- ⑰ =13.93(蓋上)
- ⑱ =13.93(蓋上)
- ⑲ =14.01(蓋上)

敷地内舗装 面積計算表

As (t=5cm)

| 番号    | 算式             | 面積(m <sup>2</sup> ) |
|-------|----------------|---------------------|
| 1     | 3.80 × 6.50 =  | 24.70               |
| 2     | 1.70 × 6.50 =  | 11.05               |
| 3     | 0.40 × 0.20 =  | 0.08                |
| 4     | 33.80 × 4.85 = | 163.93              |
| 5     | 33.80 × 4.85 = | 163.93              |
| 6     | 1.77 × 5.10 =  | 9.03                |
| 7     | 5.45 × 2.40 =  | 13.08               |
| 8     | 17.90 × 2.70 = | 48.33               |
| 9     | 14.75 × 2.20 = | 32.45               |
| 合計 =  |                | 466.58              |
| 1/2 = |                | 233.29              |

※ 人孔蓋部の控除については、数量計算書『As舗装工』を参照

舗装切断 計算表

As (t=5cm)

| 計                    |          |
|----------------------|----------|
| 33.45 + 15.60 + 3.70 |          |
| 11.40 + 3.00         | = 67.15m |

| 年度   | 令和8年度                | 上尾公共下水道    |
|------|----------------------|------------|
| 工事名  | 8-2公共(補)マンホールトイレ設置工事 |            |
| 工事箇所 | 上尾市大谷公民館             |            |
| 図面名  | 敷地内舗装復旧平面図           |            |
| 縮尺   | 図示                   | 図面番号 7 / 8 |

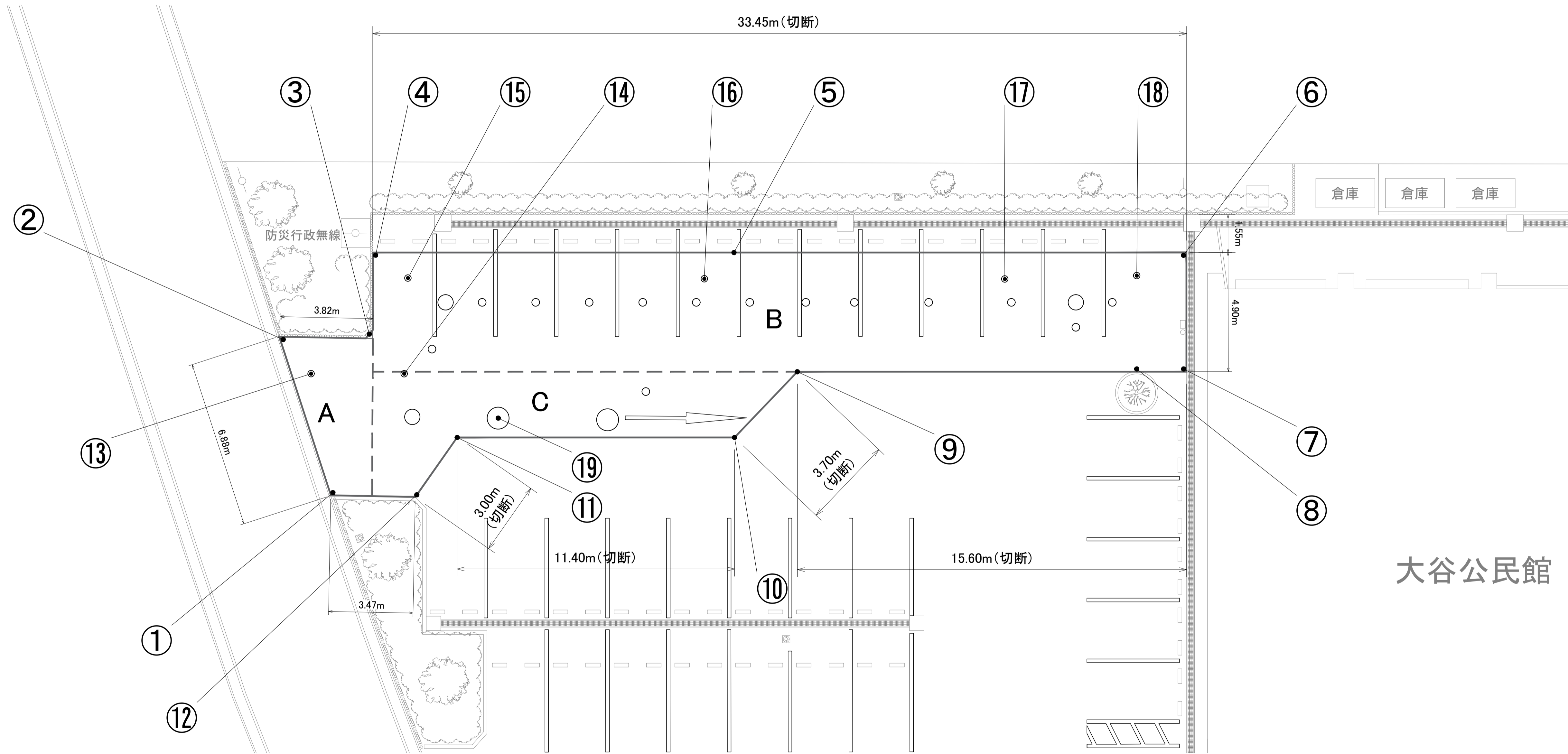
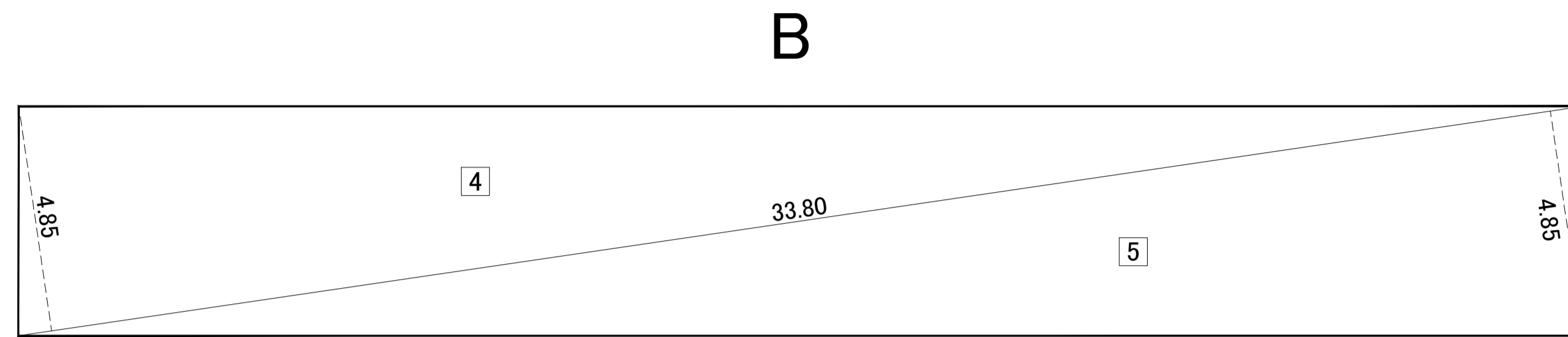
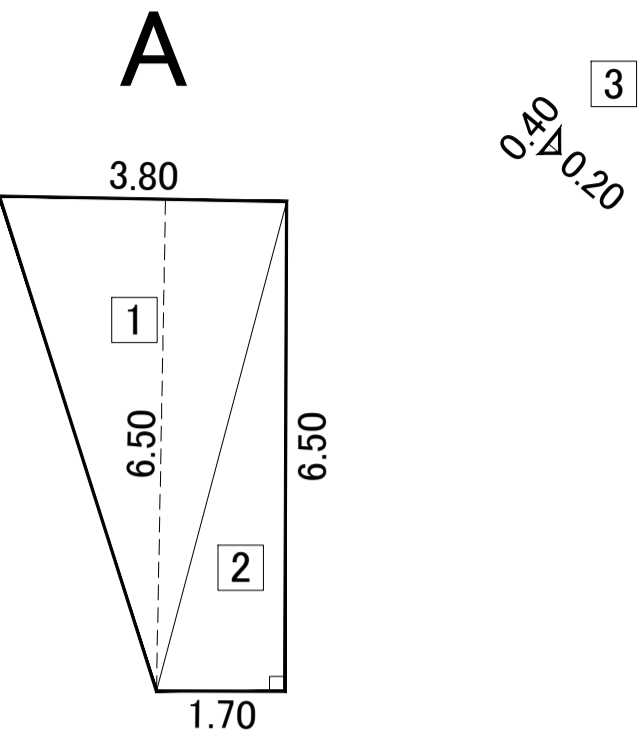

大谷公民館

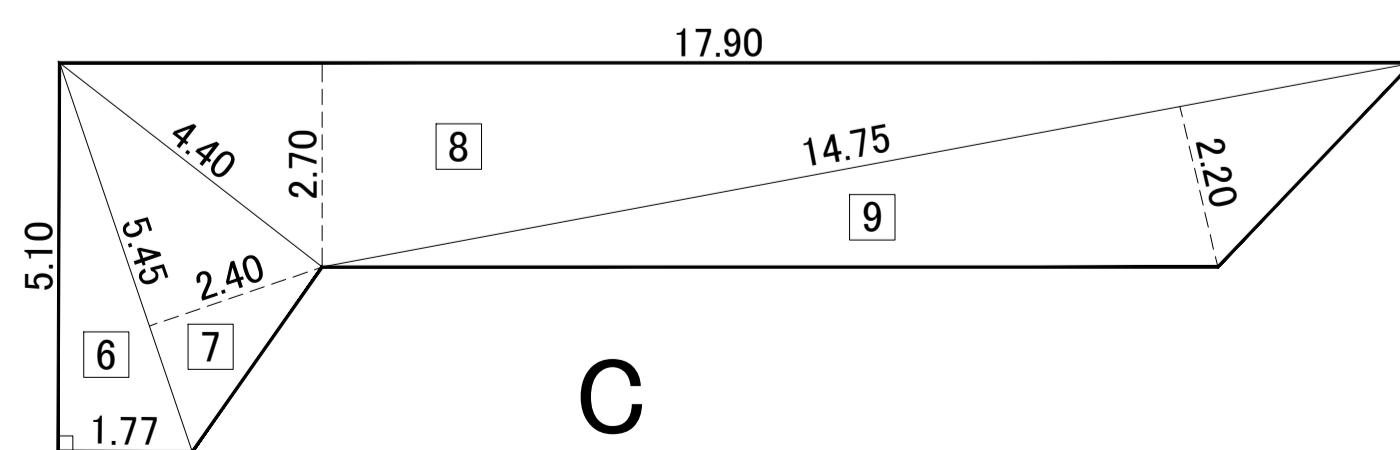

撤去・復旧平面図 縮尺 1:100

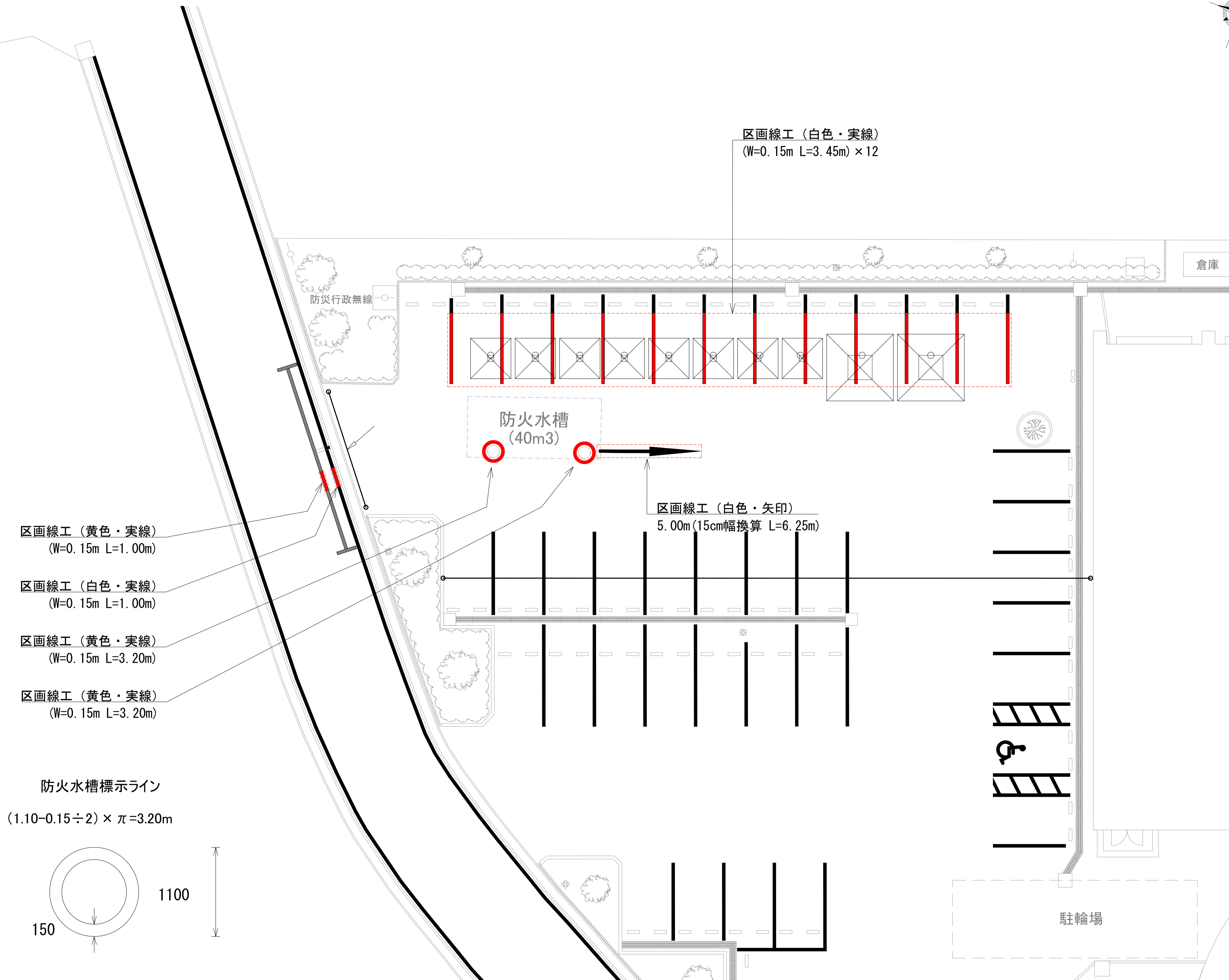
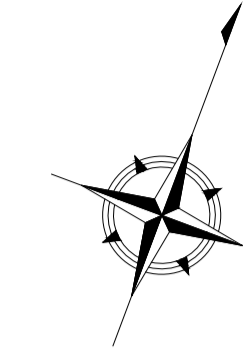

| 区画線工           |                          |        |
|----------------|--------------------------|--------|
| 種別             | 算式                       | 計      |
| 白色実線<br>W=15cm | (3.45 × 12本) + 1.00<br>= | 42.40m |
| 黄色実線<br>W=15cm | 1.00 + 3.20 + 3.20<br>=  | 7.40m  |
| 白色矢印           | 5.00<br>【幅15cm換算施工実延長】 = | 6.25m  |

出典：全国道路標識・標示業協会「路面標示ハンドブック」

大谷公民館

|      |                      |            |
|------|----------------------|------------|
| 年度   | 令和8年度                | 上尾公共下水道    |
| 工事名  | 8-2公共(補)マンホールトイレ設置工事 |            |
| 工事箇所 | 上尾市大谷公民館             |            |
| 図面名  | 撤去・復旧平面図             |            |
| 縮尺   | 図示                   | 図面番号 8 / 8 |

上尾市 上下水道部 下水道施設課