

さいたまけん

埼玉県

たぶんかきょうせい

とうろく

多文化共生ボランティア登録システム

とうろくせつめいかい

登録説明会

あげおし

上尾市

しみんきょうどうすいしんか

市民協働推進課

たぶんかきょうせい

とうろく

多文化共生ボランティア登録システムとは・・・

- ・ラグビーワールドカップやオリンピック・パラリンピックなどの

こくさいてき

国際的イベント

ちいき

こくさいこうりゅう

- ・地域における国際交流

ざいじゅうがいこくじん

せいかつしえん

- ・在住外国人の生活支援などで

じしん

ちから

やくだ

ひと

自身の力を役立てたい人と

ちから

か

ひと

ボランティアの力を借りたい人を

つなげるシステムです。



たぶんかきょうせい

とうろく

多文化共生ボランティア登録システムとは・・・

こんど こくさい こうりゅう
今度やる国際交流イベント、

がいこくご ひと てつだ
外国語のわかる人に手伝って

ほ
欲しいなあ



ごがく つか ひとだす
語学を使って人助けを

したいなあ



かたがた つな

このような方々を繋ぐシステムです。

たぶんかきょうせい

とうろく

多文化共生ボランティア登録システムとは・・・

<https://www.saitama-ivolunteer.jp/>



埼玉県多文化共生 ボランティア

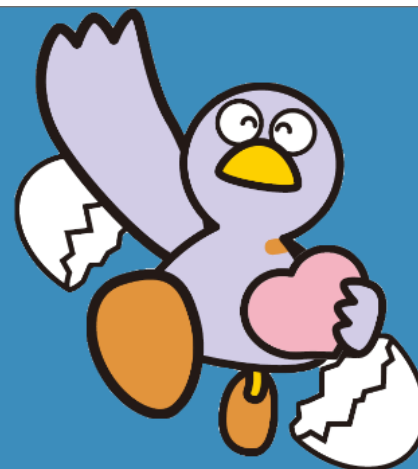

イベント名称,開催場所,連絡先などで検索できます。

キーワード:

検索

ページ: 1/1 件数: 7件

募集者	募集イベント等名称	開催場所	開催日時
埼玉県	"日本語パートナーズ" (埼玉県枠) の募集	派遣先 ①タイの中...	随時

たぶんかきょうせい

とうろく

多文化共生ボランティア登録システムとは・・・

さいたまけん

かんり

ちょうがい

こうちく

◆埼玉県の管理する庁外クラウドサーバーに構築。

けんげん

おう

りょう

パソコンからアクセスし、権限に応じた利用をする。

かんりしゃ

さいたまけん

けんみんせいかつぶ

こくさいか

◆管理者：埼玉県 県民生活部 国際課

りょうしゃ

◆利用者

いっぽんりょうしゃ

ぼしゅう

一般利用者：ボランティアを募集している

けんさく えつらん

イベントの検索・閲覧

しちょうそん

とうろく

へんしゅう

市町村：ボランティアとイベントの登録・編集

とうろく

し

おこな

ボランティアとイベントの登録はともに市で行います。

たぶんかきょうせい とうろく 多文化共生ボランティア登録システムとは・・・

◆ いっぽんりようしゃ つか かた 一般利用者の使い方

ぼしゅう けんさく
ボランティアを募集しているイベントを検索



ちやくせつしゅさいしゃ れんらく さんか
直接主催者に連絡し、ボランティアに参加

◆一般利用者の使い方～イベントの検索



①

さが
探す

スポーツイベントでボ
ランティアしたいな。



こうかいがめん
公開画面

②
おうぼ
応募する



こうかいがめん
公開画面

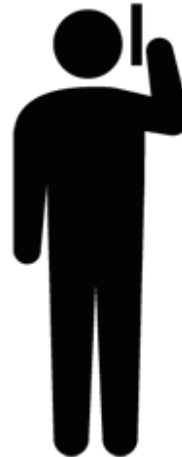

おうぼ
ボランティアに応募
します。

たぶんかきょうせい とうろく 多文化共生ボランティア登録システムとは・・・

しちょうそん つか かた ◆市町村での使い方

たと
例えば、

ちゅうごくご つうやく ひと き
イベントに中国語の通訳ができる人に来てほしい



きょじゅうしちょうそん つうやくかのうげんご せんたく けんさく
居住市町村、通訳可能言語を選択して検索



がいとうしゃ でんわ れんらく
該当者にメール、電話で連絡する。

◆上尾市役所での使い方～ボランティアの検索

① さが探す



らいげつ し おこな がいこくじん
来月 市で行うイベント、外国人の
きゃく く
お客さんがたくさん来るから、
がいこくご ひと てつた
外国語のできる人が手伝ってくれた
たす
ら助かるなあ。

ボランティアの^{じょうほう}情報

す こくせき なんれい
どこに住んでいる？ 国籍は？ 年齢は？

こ はな ひころ かつどう
〇〇語を話せる？ 日頃どんな活動を？

埼玉県多文化共生ボランティア登録システム 上尾市

TOP 登録者情報 募集情報

ボランティア登録者情報一覧 home ボランティア登録者情報一覧

キーワード	氏名(ふりがな含む)、住所、電話番号
その他特記事項	
登録者	
性別	<input type="radio"/> 男性 <input type="radio"/> 女性
登録の種類	<input type="radio"/> コーディネーター <input type="radio"/> 外国人案内ボランティア <input type="radio"/> キーパーソン <input type="radio"/> オリジニック <input type="radio"/> 市町村登録 <input type="radio"/> 埼玉県国際交流協会登録 <input type="radio"/> その他
国籍	<input type="checkbox"/> 日本 <input type="checkbox"/> 中国 <input type="checkbox"/> フィリピン <input type="checkbox"/> 韓国 <input type="checkbox"/> ベトナム <input type="checkbox"/> ブラジル <input type="checkbox"/> ベルー <input type="checkbox"/> ナパール <input type="checkbox"/> 台湾 <input type="checkbox"/> タイ <input type="checkbox"/> その他
通訳可能言語	<input type="checkbox"/> 英語 <input type="checkbox"/> 中国語 <input type="checkbox"/> 韓国語 <input type="checkbox"/> タイ語 <input type="checkbox"/> フランス語 <input type="checkbox"/> タガログ語 <input type="checkbox"/> ベトナム語 <input type="checkbox"/> スペイン語 <input type="checkbox"/> ポルトガル語 <input type="checkbox"/> その他

検索 クリア **CSV出力**

[新規作成](#)

<< < 1 2 3 4 5 > >>

② こうほしや れんらく
候補者に連絡する



でんわ とうろく
メール、FAX、電話など、登録された
れんらくさき しやくしよ れんらく
連絡先に市役所から連絡します。

しちょうそんかんりようがめん
市町村管理用画面

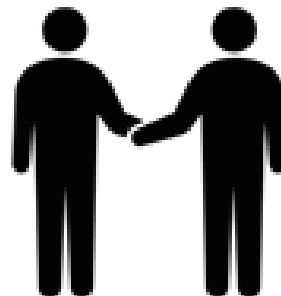

じょうけん
条件があえばボランティアに
さんか
ご参加いただきます。

◆^{いっぽんりようしゃ}一般利用者の^{つか}使い方^{かた}～イベントの^{とうろく}登録

①^{きかく}企画する。



^{かつどう}サークル活動^{こんど}で今度やるお祭り、^{まつ}外国人^{がいこくじん}のお客^{きゃく}さんに

^き来てもらいたいな。^{がいこくご}外国語^きのできるボランティアにも来てほしいな。

②^{しやくしょ}市役所でイベントの^{とうろく}登録^{しんせい}を申請してください。

③^{しやくしょ}市役所で^{かくにんご}確認後、^{とうろく}システムに登録します。

^{えいりもくてき}営利目的でないこと、^{せいじかつどう}政治活動でないこと、^{しゅうきょうかつどう}宗教活動でないこと、^{ようけん}など要件があります。

④^{けん}県の^{しょうにんご}承認後、^{じょうほう}システムでイベント^{こうかい}情報が公開になります。

^{つの}ボランティアを募^{しゅうち}るだけでなく、イベントの周知

^{やくだ}に役立^{やくだ}てられます。

ボランティア情報の登録にあたり・・・

システムに登録する内容は

個人情報です。

ボランティア登録してください

方には承諾書のご提出を

お願いいたします。

様式 3.1
◎提出用

ボランティア情報の使用許諾書（市町村登録用）

別紙「ボランティア登録についてのお知らせとお願い」に記載された条件を確認した上、埼玉県が開設する「埼玉県多文化共生ボランティア登録システム」に以下の情報を登録し、その登録情報の使用を許諾します。

ふりがな			
氏名			
住所			
連絡先 電話番号	()		
Eメール アドレス	@		
生年月日	年	月	日 (歳)
性別	男性・女性 <small>(○で囲んでください。)</small>	国籍	
その他	() ☎ 語彙話ができます。		

平成 年 月 日

本人署名

※Eメールの場合、次のメールの送付をもって許可いただいたものとして扱います。

送付先 a2705-03@pref.saitama.lg.jp

メールの件名を「[承諾書]」とし、順に①氏名、②ふりがな、③住所、④連絡先電話番号、⑤アドレス、⑥生年月日、⑦年齢、⑧性別、⑨国籍、⑩その他 をメール本文に記載してください。

うけつけまどぐち

受付窓口

とうろく へんしゅう

◆ボランティア、イベントの登録/編集

あげ おしやくしょ しみんきょうどうすいしんか

上尾市役所 市民協働推進課

しやくしょ

(市役所

ほんちょうしゃ かい

本庁舎4階)

TEL.:048-775-4597

FAX:048-775-0007

E-mail:s53000@city.ageo.lg.jp



ぜんぽん

と あ

◆システム全般についてのお問い合わせ

さいたまけん けんみんせいかつぶ こくさいか

埼玉県 県民生活部 国際課

たぶん かきょうせい

たんとう

多文化共生・NGO担当

TEL.:048-830-2714

